



広 報 いんざい

10.1

平成29年(2017)10月1日号
No.840

- 総合防災訓練を実施します…………… 2
- 市ファミリーサポートセンター…………… 3
- 県指定無形民俗文化財(神楽)…………… 6
- おおきくなぁ〜れ(新連載)…………… 12

印西市の秋を、文化・芸術で彩ります

芸術・文化の祭典 第22回印西市民文化祭

11月1日(水)～11月19日(日)



市民の皆さんによる日ごろの芸術・文化活動の成果を部門ごとに発表します。
イオンモール千葉ニュータウン、文化ホールなど市内4カ所ですさまざまなジャンルの
イベントが盛りだくさんです。心豊かに秋のひとときをお楽しみください。
岡生涯学習課文化班(☎33-4714)



★発表部門

内容	11月	日時	会場
合唱の集い	3日(祝)	13時30分～	文化ホール
能楽の集い	4日(土)	13時30分～	
舞踊と邦楽の集い	5日(日)	10時30分～	
歌謡の集い	11日(土)	10時～	
民謡の集い	12日(日)	13時～	
ダンスフェスティバル	19日(日)	11時30分～	

★催し部門

内容	11月	日時	会場
お茶会(体験あり)	4日(土)	裏・11時～15時	ガーデンコート (イオンモール1階)
	5日(日)	表・11時～15時	
大正琴演奏	3日(祝)、5日(日)	①11時～、 ②13時～	
押花作品作り体験	3日(祝)	11時～15時	
陶芸体験	11日(土)	11時～15時	
	12日(日)	10時～15時	
菊展示	11日(土)、12日(日)	10時～	
スタンプラリー	4日(土)・5日(日)・11日(土)・12日(日)	10時～17時※各日先着100人	イオンモール
鉄道模型運転会	11日(土)	13時～17時	文化ホール (多目的室)
	12日(日)	9時30分～15時	

★展示部門

内容	11月	日時	会場
盆栽	1日(水)～3日(祝)	10時～17時	イオンホール (イオンモール3階)
山草	4日(土)～5日(日)	10時～17時 ※4日は11時～	
絵画等	1日(水)～5日(日)	10時～17時	
美術工芸・写真・書道・俳句・俳画・手工芸・その他	7日(火)～12日(日)	10時～17時	文化ホール
菊花展	3日(祝)～5日(日)	9時～ ※5日は15時まで	
華道	3日(祝)～5日(日)	10時～ ※5日は15時まで	ガーデンコート (イオンモール1階)

★大会部門

内容	11月	日時	会場
俳句大会	4日(土)	10時～	中央公民館
短歌大会	5日(日)	10時～	
囲碁大会	12日(日)	9時30分～	総合福祉センター
将棋大会	19日(日)	9時30分～	

Jアラート(全国瞬時警報システム)による情報伝達

国は弾道ミサイル情報、津波警報、緊急地震速報などの緊急情報をJアラート(全国瞬時警報システム)を活用し、市町村の防災行政無線で、特別なサイレン音とともに音声メッセージを流し、お知らせします。

有事の際は、夜間、休日を問わず、市の防災行政無線で重要な情報を迅速にお伝えするので、市民の皆さんは、落ち着いた行動をお願いします。
岡防災課防災班(☎33-4404)

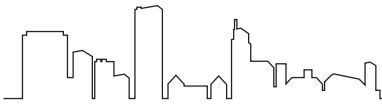

印西市犯罪被害者等支援条例

誰もが安心して暮らせるように

誰もが突然、犯罪被害に遭う可能性があります。被害に遭うと、その事実を受け入れることができないまま、さまざまな問題や心身に起きる変化に直面するようになります。

犯罪被害者支援は、誰もが安心して暮らすことのできる地域社会のために必要な施策です。

市は、犯罪被害に遭われた人が一日でも早く平穏な生活を取り戻すことができるよう「印西市犯罪被害者等支援条例」を制定し、支援を行っています。

被害に遭われた人に市が支援できること

- 相談・情報提供
- 見舞金の支給
- 転居費用の助成
- 見舞金の支給、転居費用の助成には、一定の要件があります

活を過ごせるようになるためには、市だけでなく、身近な地域の皆さんや事業者の皆さんの理解と支えが必要です。

犯罪被害に遭ったら一人で悩まず相談窓口へ

相談窓口
市民安全課
(☎33-4435)

印西市総合防災訓練

10月29日(日)・8時～12時

毎年、さまざまな地域で行っている総合防災訓練。市民・関係機関合同により、今年は船穂中学校区(高花小学校)で実施します。

この訓練は、皆さんの防災意識を高め、自主防災力の向上を目的としています。当日は「印西市直下の地震」を想定し、避難所開設、資機材組み立て、応急復旧作業、救出・消火訓練など実践的な訓練を行います。皆さんでご参加ください。

※荒天および災害発生の場合は中止

☑高花小学校 (当日は手話通訳者を配置)

☑防災課防災班(☎33-4404)

声をかけあい つながりあい 思いやり支え合う 印西市

第3次地域福祉計画を策定

市では、市民一人ひとりが福祉の受け手であり担い手であるという「地域での支え合い意識」を育み、子どもから高齢者までの全ての市民が安心して、いきいきと暮らせるまちづくりを実現するため、「第3次印西市地域福祉計画」を策定しました。

地域福祉とは、市民一人ひとりが主体となり助け合いの活動をつなぐことです。

また、地域住民だけでなく、さまざまな活動をしている市民団体や地域組織、企業、行政などが、それぞれの役割をもって主体的に参加し、協働しながら、すべての人が人に役立つ喜びを大切にする社会を構築していきましょう。

※計画書は各公共施設、市ホームページでご覧になれます

☑社会福祉課厚生班(☎33-4513)

千葉県弁護士会主催による「犯罪被害者支援と条例シンポジウム」

8月21日、安心して暮らせる地域社会の実現のため、行政や関係機関によるパネルディスカッションなどが行われました。

犯罪被害者の支援の輪を広げるため、千葉県で4番目に条例を制定した印西市として、市長が基調講演を行いました。



基調講演を行う板倉市長

みんなで防ぼう

不法投棄

不法投棄は、まちの景観を損ねるだけでなく、適正に処理されていない有害物質などが漏れる恐れがあり、土壌や河川が汚染されるといった環境問題につながる犯罪行為です。

市では不法投棄の撲滅を目指していますが、実現には皆さんの協力が必要です。

こんな現場を見かけたらすぐ通報！

●工事現場ではないのに、重機を使って不自然な穴を掘っている

●廃棄物の処理施設ではないのに、廃棄物が集められている

●早朝、深夜に、見かけないダンブが出入りしている

●人目に付きにくいところや倉庫に、突然たくさんドラム缶が集められている

【通報するときは】次の①～⑤を通報してください(通報者の個人情報などは、秘密を厳守します)

- ①発見日時
- ②発見場所
- ③発見した状況
- ④廃棄物の種類や量
- ⑤行為者・車両などの情報(重機やダンブの表記、ナンバーなど)



道端に不法投棄されたコンクリートがら

連絡先：市役所、最寄りの警察、産廃・残土県民ダイヤル(☎043-2223-1380)

☑クリーン推進課不法投棄対策班(☎33-4508)

～印旛沼・手賀沼の水質改善に協力を～

10月は水質浄化推進運動月間

印旛沼・手賀沼は、飲料水や農業用水、工業用水の水源となっています。また、水産漁場や市民の憩いの場としても利用される私たちの貴重な財産です。

しかし、残念なことに、平成27年度の全国湖沼の水質データでは、水質の指標となる値が環境基準を超え、印旛沼が全国ワースト1位、手賀沼が全国ワースト7位となってしまいました(環境省資料)。

印西市を含む流域市町と千葉県、関係団体では、さまざまな水質浄化対策に取り組んでいますが、なかなか改善されないのが現状です。水質を改善するには、流域住民の協力が必要です。普段から以下の浄化対策を実践し、水質浄化にご協力ください。

【家庭でできる浄化対策】

- ①三角コーナーを使い、生ごみを流さない
- ②油はできる限り使いきる
- ③食器、鍋などの油は布でふき取ってから洗う
- ④米のとぎ汁は、庭にまいて流さない
- ⑤台所で石けんや洗剤は使いすぎない
- ⑥風呂の残り湯は洗濯や庭にまいて活用する
- ⑦洗濯で石けんや洗剤は必要な分だけ使う

☑環境保全課環境保全班(☎33-4491)



10月1日は 浄化槽の日

浄化槽の機能を十分に発揮させるには、専門業者による適正な設置と保守点検・清掃、指定機関による法定検査が必要です。浄化槽の適正な維持・管理を徹底しましょう。

☑(一社)千葉県浄化槽協会(☎043-246-2355)

宝くじ助成金で コミュニティ活動備品

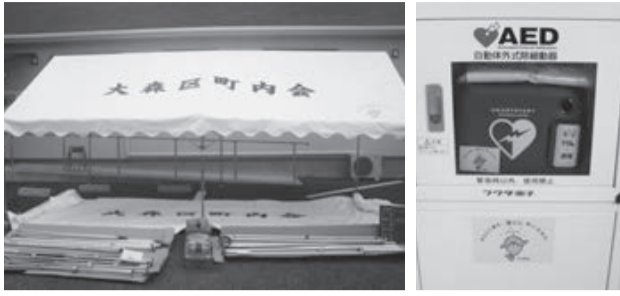

大森区町内会が、(財)自治総合センターの宝くじ助成金で、テント、AED、会議机などのコミュニティ活動備品を整備しました。この助成は、宝くじの社会貢献広報事業として、宝くじの受託事業収入を財源としているコミュニティ助成事業によるものです。

これらの備品を地区の祭りや親睦事業に活用していくことで、町内会活動のますますの活性化が期待されます。町市民活動推進課市民活動支援班(☎33-4431)

自転車も保険に加入を！

近年、自転車同士の事故のほかに自転車が加害者となって歩行者にケガを負わせてしまい、自転車運転者やその家族に高額な損害賠償が請求される事故が起きています。

自転車安全整備店で点検・整備を行うことで、手軽に加入できる「TSマーク付帯保険」があります。(補償は、点検整備を行った日から1年間)この機会に加入しましょう。

また、損害保険やクレジットカードに付帯されている場合があります。現在加入している保険などの内容を確認しましょう。

町市民安全課市民安全班(☎33-4435)

TSマーク付帯保険の補償内容と支払い対象

TSマーク(赤)	TSマーク(青)
傷害保険	傷害保険
入院加療15日以上：一律10万円	入院加療15日以上：一律1万円
死亡または重度障害(1~4級)：一律100万円	死亡または重度障害(1~4級)：一律30万円
損害賠償保険	損害賠償保険
死亡または重度障害(1~7級)：[限度額]1億円※	死亡または重度障害(1~7級)：[限度額]1,000万円
被害者見舞金	※10月1日より5,000万円から1億円に引き上げになりました
入院加療15日以上の上の傷害一律10万円	

ふるさと寄附金の返礼品の 協力事業者を募集

市ではふるさと寄附金(納税)制度による寄附の促進と市および地元特産品のPR、販売促進など、地域経済の活性化を図るため、返礼品の提供にご協力いただける事業者を募集します。

- 採用された場合は、市ホームページなどに掲載します。
- ◎募集期間…10月2日(月)～
 - ◎応募の要件…①市内に事業所(本店・支店などは問わない)を有する法人、団体または個人事業者
②市税の滞納がないこと
③代表者等が暴力団による不当な行為の防止等に関する法律に掲げる暴力団の構成員などでないこと

◎提供開始…平成30年4月～

※応募方法など詳細は、市ホームページを参照
町ふるさとづくり推進課(☎33-4426)

ファミリーサポートセンターの仕組み

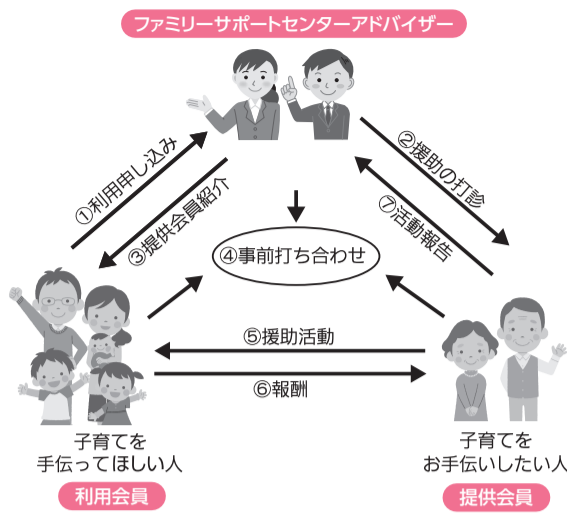

利用の流れ

- 会員登録
ファミリーサポートセンターに登録
- サポートの申し込み・依頼
サポートの申し込みがあった場合、ファミリーサポートセンターから提供会員を紹介
- 事前打ち合わせ
提供会員と利用会員、アドバイザーが事前に打ち合わせ
- 援助の提供
提供会員が打ち合わせのとおり子育てをサポート
- 報酬の支払い
利用会員から提供会員へ報酬を支払い

町印西市ファミリーサポートセンター
(中央駅前地域交流館2号館内 ☎4815728)

提供会員への報酬

	報酬額/時間
平日	700円
土・日曜日、祝日、12月28日～1月4日	900円

※援助時間は原則6:00～22:00

- 【利用方法】
子育てを手伝ってほしい人(利用会員)も子育てをお手伝いしたい人(提供会員)も、ファミリーサポートセンターに登録する必要があります。
- ※登録方法は、センターへお問い合わせください
- ◎利用会員：市内在住・在勤で、生後6カ月以上小学校6年生以下の子どもがいる人が対象です。
- ◎提供会員：市内在住の20歳以上で、子育て支援に理解と熱意のある人が対象です。
- 【お手伝いの内容】
○保育園や幼稚園などの開始前や終了後の預かりと送迎
○学校の放課後、学童保育などの終了後の預かり
○冠婚葬祭や学校行事に出席するときなどの預かり
- 【提供会員への報酬】
利用会員は支援を受けた提供会員に報酬を支払います。

10/14(土) JR成田線ダイヤ改正

JR東日本の10月のダイヤ改正により、成田線直通、品川発～成田行の列車が増発されます。

【主な改正】

夕・夜間帯(品川発17時台～22時台)の成田線の下り列車のうち品川発の直通列車が、3本から6本に増発されます。1時間に1本が品川発の成田線直通列車となります。

時刻表の詳細は、JR東日本ホームページ(<http://www.jreast.co.jp/>)をご覧ください。



ダイヤ改正後 時刻表(夕～夜間帯)※()は土休日の時刻です。

品川発	上野発	我孫子発	木下発	小林発	成田着
	17:02	17:41	18:05	18:10	18:31
		18:16	18:39	18:44	19:02
17:36	17:53 (17:54)	18:41	19:01	19:08	19:27
		19:06	19:27	19:34	19:54
18:33	18:50 (18:49)	19:32	19:52	19:58	20:17
	19:11 (我孫子始発)	19:53	20:13	20:21	20:37
		20:14	20:36	20:40	20:59
19:32 (19:33)	19:49 (19:48)	20:36	20:59	21:04	21:21
		20:55	21:16	21:25	21:40
		21:12	21:32	21:36	21:54
20:32	20:48	21:36	21:54	21:59	22:15
		22:09	22:28	22:33	22:50
21:32	21:48	22:40	22:58	23:03	23:21
22:24	22:39 (22:40)	23:23	23:42	23:46	0:02
		23:54	0:12	0:17	0:33

【成田線活性化推進協議会】

印西市ほか沿線6市町で構成する成田線活性化推進協議会では、毎年、JR東日本への要望活動を行っています。長年の活動の成果の一つとして、今回の増発が実現しました。今後も、成田線全体の増発や利便性の向上などについて要望活動を継続していくと同時に、沿線地域の活性化に向けて取り組んでいきます。

●成田線活性化推進協議会ホームページ <http://www.naritaline.com/>
町交通政策課交通政策班(☎33-4415)

を建築する場合にも、農用地区域の用途区分変更の手続きが必要です。
☎事前に市農政課と相談し計画変更願いを提出してください
 農政課振興班(☎33-4488)

相談



社会保険労務士による無料年金相談

☎10月26日(木)・10時～15時15分(1人30分)
 場 印旛支所
 ☎国民年金、厚生年金に関すること、年金請求手続きや加入記録の確認など
 定 8人
 ☎10月13日(金)までに電話または下記窓口へ(先着順)
 ※申込時に、基礎年金番号の分かるものをご用意ください
 園 国保年金課高齢者医療年金班(☎33-4470)



行政書士無料相談会

☎10月7日(土)・13時～16時
 場 中央駅前地域交流館2号館
 ☎相続、遺言、成年後見、各種許認可に関することなど
 ☎当日会場で受け付け
 園 千葉行政書士会印旛支部・長野(☎090-1698-4687)

子育てお母さんの再就職支援セミナー&就労相談会in鎌ヶ谷

☎10月27日(金)・①【セミナー】10時～12時30分②【就労相談会】13時30分～
 場 鎌ヶ谷市総合福祉保健センター
 ☎「自己理解とキャリアプラン」「就職スキル」をテーマとしたセミナーと就労に関する相談会
 ☎再就職を考えている子育て中(後)の女性
 定 ①20人②4人(セミナー参加者が対

象)
 ☎セミナー・就労相談は雇用保険受給者の活動実績になります
 ※保育あり(未就学児10人。おやつ代1人100円。10月13日(金)までに下記へ)
 ☎事前に電話で下記へ(先着順)
 園 経済政策課経済政策班(☎33-4483)、【セミナーについて】千葉県ジョブサポートセンター(☎043-245-9420)

司法書士無料相談会

☎10月11日(水)・18時～20時
 場 中央駅前地域交流館2号館
 ☎相続・贈与などの不動産登記、多重債務問題、成年後見、少額訴訟、会社設立・役員変更などの商業登記、司法書士業務に関することなど
 ☎当日19時30分まで受け付け
 園 千葉司法書士会佐倉支部・植月(☎45-0983)

税金



軽油引取税

【軽油は県内で買ひましよう!】
 軽油引取税は、軽油を購入した販売店の所在する県の収入になり、教育・福祉・道路整備などに使われます
【NO!不正軽油宣言】
 不正軽油の製造・販売・使用は、軽油引取税の脱税だけではなく、県民の健康や地域の環境に悪影響を与える悪質な犯罪行為です
【買わない・売らない・使わない】
 不正軽油の流通を防止するため、不正軽油の販売や使用の防止にご協力をお願いします
 園 千葉県佐倉県税事務所軽油引取税課(☎043-483-1116)

募集



非常勤職員(障がい者対象・登録制)

◎登録期間…平成30年4月1日～平成31年3月31日
 ◎賃金…時給900円～920円
 ☎週20時間以上31時間以内の勤務を基本とし、希望などを考慮し決定します
 場 市役所本庁舎、出先機関

☎事務、作業など
 ☎次のすべてに該当する人
 ○障害者手帳の交付を受けている人
 ○自力での通勤ができ、介護者なしに職務遂行が可能な人
 ○地方公務員法第16条(欠格条項)に該当しない人
 ☎【選考方法】書類審査、面接(12月に実施)。名簿に登録されても採用されない場合があります
 ☎11月24日(金)(消印有効)までに履歴書(自筆で写真貼付)、障害者手帳の写しを下記へ郵送または持参
 園 総務課人事職員班(☎42-5114)

保育園非常勤職員(登録制)

◎勤務時間…①平日・7時～19時、土曜日・7時～17時の間で、1日7.5時間程度。または1日6時間程度、週20時間未満②平日・7時～9時30分、16時～19時の延長保育時間
 ※園の状況により勤務時間が多少異なります
 ◎勤務場所…市立保育園
 ◎賃金…時給1,100円(保育士資格を有する人)、1,250円(看護師資格を有する人)、950円(資格のない人)
 ☎保育に関すること
 ☎①保育士または看護師の資格を有し、健康で保育の仕事に熱意のある人
 ②健康で保育の仕事に熱意のある人(保育士の資格の有無は問いません)
 ☎履歴書(写真貼付)を下記へ持参
 園 保育課保育班(☎33-4651)



学童保育指導員(登録制)

◎勤務時間…通常下校時～19時。土曜日と長期休暇期間は、8時～19時(1日6時間程度)
 ◎勤務場所…市内学童クラブ
 ◎賃金…時給920円
 ☎心身ともに健康で、保育に対する理解が深く、熱意のある人
 ☎履歴書(写真貼付)と登録用紙を下記へ郵送または持参
 ※登録用紙は保育課で配布(市ホームページからダウンロードも可)
 園 保育課管理班(☎33-4649)

納期限は10月31日(火)

市・県民税第3期
 園 納税課収納管理班(☎33-4447)

国民健康保険税第4期
 園 国保年金課資格保険税班(☎33-4462)

後期高齢者医療保険料第4期
 園 国保年金課高齢者医療年金班(☎33-4470)

納め忘れのないようお願いします。
 口座振替をご利用の方は、残高不足にご注意を

火災など発生件数(印西市内)

平成29年8月31日現在

	8月	今年の累計	昨年との比較
火災	3件	33件	+16件
救急	299件	2,561件	+158件
救助	3件	36件	+9件

交通事故発生状況

平成29年1月1日～8月31日

	人身事故発生数	傷者数	死者数
千葉県	11,506件	14,203人	90人
印西警察署管内	269件	327人	3人
印西市内	149件	184人	2人

全国死者数2,288人
 千葉県-全国ワースト7位-

消防団員

消防団は、市町村の消防機関で、地域の安全・安心のためなくてはならない存在です。団員は普段、別の仕事を持ちながら、地方公務員の非常勤特別職として活動し、女性消防団は応急手当やAED指導など、地域の防災意識の向上に貢献しています。
 また、市の消防団には、ラッパ部があり、操法大会、出初式などの式典で活動しています。
 消防団活動に興味のある人、地域に貢献したいと考えている人は、下記へお問い合わせください。
 園 防災課防災班(☎33-4404)



臨時休館日のお知らせ
 皆様のご理解ご協力をお願いします。

木下交流の杜歴史資料センター
10月27日(金)～11月3日(祝)

収蔵資料の燻蒸消毒を行います。
 園 木下交流の杜歴史資料センター(☎40-3500)、【休館中の連絡先】生涯学習課文化班(☎33-4714)

健康づくりセンター
10月27日(金)

施設を安全に利用できるよう、2カ月に1度メンテナンスを行っています。
 園 健康づくりセンター(印旛支所内☎80-3900)

印西産農産物の放射性物質検査結果

検査日 平成29年8月1日～8月31日

検査品目	検査項目	放射性ヨウ素 131	放射性セシウム 134	放射性セシウム 137	放射性セシウム 134・137の合計
林産類	クリ	検出せず			
穀類	米(白米)・米(玄米)	検出せず			

【測定条件】…測定容器：マリネリ容器(420ml)、測定時間：1800秒。
 【基準値】…放射性セシウム134と137の合計：100ベクレル/kg(一般食品)
 ※「検出せず」とは各検査項目について、存在しないかまたは検出限界値未満であることを示します。検出限界値はサンプルなどによって異なります。
 詳しくは市ホームページをご覧ください。
 園 農政課振興班(☎33-4488)

お知らせ

Information

スポーツ



ニュースポーツ教室

時 ①10月13日(金) ②20日(金) ③27日(金)・19時～21時
 場 ①②本荻中学校体育館 ③松山下公園総合体育館
 内【種目】ミニバドミントン、ワンバウンドふらばるバレーボール
 対 小学1年生以上(小学生は保護者同伴)
 料 無料
 備 運動のできる服装で体育館シューズ、着替え、飲み物を持参
 申 当日会場で受け付け
 問 スポーツ振興課振興班(☎42-8417)



市民パークゴルフ大会

時 10月31日(火)・9時～
 ※予備日…11月7日(火)
 場 泉公園パークゴルフ場
 対 市内在住の人
 定 160人
 料 500円(市パークゴルフ協会会員は無料)
 申 10月21日(土)までに電話で下記へ(先着順)
 問 市民パークゴルフ協会・小宮(☎47-2881)

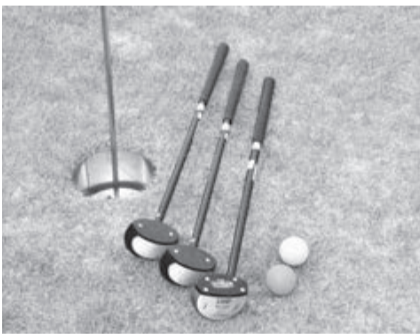

市民バスケットボール大会

時 11月18日(土)・18時～、19日(日)・9時～、26日(日)・10時～
 場 松山下公園総合体育館
 対 代表者が市内に在住、在勤で選手は16歳以上のチーム
 定 男子1部16チーム、2部6チーム、女子8チーム
 料 1,000円(市バスケット協会加盟団体)、5,000円(非加盟団体)
 申 10月14日(土)までにメールで下記へ(先着順)
 問 市民バスケットボール協会・中島(☎090-8491-9505・✉inzaibba@yahoo.co.jp)



男女混合9人制バレーボール大会

時 12月3日(日)・9時～
 場 松山下公園総合体育館
 対 市内在住の男女で構成されたチーム(男性の登録に人数制限はなし、ゲームに出場できる男性は3人以内)
 料 1,000円(参加費)
 申 11月6日(月)(消印有効)までに申込用紙をFAXまたは郵送で下記へ(先着順)
 ※申込用紙(開催要項)は松山下公園総合体育館で配布
 問 市民バレーボール連盟・石井龍二郎(〒270-1327印西市大森4453・☎/☎42-6778)

まちづくり



「景観計画」に係る事業者懇談会 皆様のご意見をお聞かせください

市では良好な景観の保全・形成・創出のため、市民・市民活動団体・地域・

事業者などとの協働により景観に関する施策を一体的に推進する「景観計画」の策定を進めています。

時 10月13日(金)・14時～15時
 場 市役所附属棟2階23・24会議室
 内 届出対象、景観形成基準、色彩基準などについてご意見をお伺いします
 対 市内で事業を営む人
 申 10月4日(水)までに事業所名、出席者名、電話番号を電話で下記へ
 問 都市計画課計画班(☎33-4653)

環境



喫煙マナー向上ポイ捨て防止キャンペーン

◎キャンペーン期間…10月16日(月)～31日(火)
 より良い生活環境の実現を目指し、期間中は印西市、千葉市、市川市、船橋市、流山市、八千代市、我孫子市、鎌ヶ谷市、浦安市、習志野市、市原市、柏市、佐倉市、松戸市、四街道市、野田市の近隣16市町の駅前などで周知・啓発活動を実施します
 問 クリーン推進課不法投棄対策班(☎33-4508)



住宅地周辺での農薬散布は適切に

農薬は飛散すると、人の健康に悪影響を及ぼすおそれがあります。植物などの管理には、なるべく農薬を使用し

ないように心がけましょう。

また、農薬を散布せざるを得ない場合でも、必要最小限に留め、農薬の飛散防止に努めるなど、周辺環境に十分な配慮をしてください。

問 環境保全課環境指導班(☎33-4495)

農業



イノシシ用電気柵設置事業を行っています

市では、イノシシによる農作物被害に悩む集落に対し、国・県の補助事業を活用し、電気柵の資材提供を行っています。

対 次のすべてが該当すること
 ○地域で協力して、事業に取り組み、電気柵を自力施工できること
 ○定期的な草刈りや見回りなどの維持管理が行えること
 ○山裾刈りなど周辺の環境維持に取り組めること
 申 事前に下記へ
 問 農政課農政班(☎33-4487)



農業振興地域整備計画の変更願いの提出期限は10月31日です

農業振興地域内で農用地区域に指定されている土地に住宅などを計画する場合には、農用地区域からの除外手続きが必要です。

また、農業用倉庫など、農業用施設

10月16日(日)～22日(日)は行政相談週間

行政相談委員は 皆さんの声を届けます

行政相談委員は、総務大臣から委嘱を受け、市民の身近な相談相手として、国などの行政に関するご意見、ご要望などの相談を受け付け、助言したり関係機関に対して通知するなど、解決や実現に努めています。市民と行政との橋渡しをする身近な相談相手です。お気軽にご相談ください。

【行政相談】

時 毎月第2金曜日・10時～12時、13時～15時
 場 市役所会議棟
 申 事前に下記へ(先着順)
 問 広報広聴課広報広聴班(☎42-5117)



平成30年度市立幼稚園入園児募集

【瀬戸幼稚園・2年保育】

対 市内に住所を有しH25.4.2～H26.4.1生まれの子
 定 105人

【もとの幼稚園・3年保育】

対 市内に住所を有しH26.4.2～H27.4.1生まれの子
 定 105人

【入園の受付】

受付日	会場
11月1日(水)	本荻公民館
11月2日(木)	瀬戸幼稚園
受付時間	
9時～11時・13時～15時	

※いずれの会場でも2園の「入園願」を受け付けます

申 「入園願」を各受付会場へ持参。受付当日に面接を行います。お子さんと一緒にお願いします

※「入園願」などの各種書類は、10月16日(月)から11月2日(木)までに市役所(学務課)、瀬戸幼稚園、もとの幼稚園で配布(市ホームページからダウンロードも可)

他 後日、園長との個別面談を実施し入園を決定します(定員を超えた場合は、11月15日(水)に抽選)

※園の見学は随時行っています。希望する幼稚園にお問い合わせください

問 瀬戸幼稚園(☎98-0434)

もとの幼稚園(☎97-1010)

学務課(☎33-4704)





秋も深まり、木々も鮮やかに色づき始めています。
 市の花でもあるコスモスが、市内各所で楽しめる時期がやってきました。
 写真は竹袋調整池周辺(写真は昨年のも)のコスモスです。
 コスモスを探しに、ちょっとお出かけしてみませんか。
 岡広報広聴課広報広聴班 ☎42-5117

おでかけインフォメーション!!



太古の杜で舞う 大和神楽

11/14 火 **コスモスキッチンで「給食レストラン」**
 10時30分～12時30分

学校給食への理解を皆さんに深めてもらうことを目的として開催します。

場中央学校給食センター(コスモスキッチン)会議室

☎給食センターの見学、給食の説明・試食

☎市内在住ですべての行程に参加できる人

定40人

¥267円(参加費)

申10月2日(月)から10月16日(月)までに電話で下記へ(先着順)
 ※受付時間9時～16時

場中央学校給食センター(☎33-3316)



最新の調理器具を導入した調理室



地元の食材を活かした給食の一例

10/17 火 **県指定無形民俗文化財 中根鳥見神社の神楽**
 12時～16時

中根鳥見神社の神楽は大和神楽とも呼ばれ、神話や郷土の農耕生活を題材とする舞が演じられます。

場中根鳥見神社

岡生涯学習課文化班 ☎33-4714



おのころ島起源で餅をまくひよっこ

10/15 日 **県指定無形民俗文化財 浦部の神楽**
 13時30分～

浦部の神楽は十二座神楽とも呼ばれ、神話を題材としたものを中心に12の演目が演じられます。

場浦部鳥見神社

岡生涯学習課文化班 ☎33-4714



(上) 天之若戸の舞
 (中) 翁舞
 (下) 大蛇の舞



コミュニティセンター祭り

サークルの発表、模擬店など内容盛りだくさん!

フレンドリープラザ祭り
 10/28(土)・29(日)

近隣の小中学校の演奏、合唱。
 時10時～16時
 ※29日(日)は展示、体験、模擬店のみ15時30分まで
 場岡フレンドリープラザ(☎46-8611)

永治プラザ祭
 11/5日(日)

時8時30分～16時
 ※模擬店は12時30分まで
 場岡永治プラザ(☎42-1101)

船コミまあち
 11/12(日)

模擬店など出店者募集中。
 時10時～16時
 場岡船穂コミュニティセンター(☎48-5311)

サザンフェスタ

11/18(土)・19(日)
 時18日…9時30分～16時
 19日…9時45分～20時
 場岡サザンプラザ(☎45-0611)



市内各所を 鮮やかなコスモスが彩る季節

3匹の獅子が力強い舞を披露 8/24

別所の獅子舞

別所地区の伝統行事である、市指定無形民俗文化財の獅子舞が今年も行われました。

舞は1匹の女獅子と、雄獅子・中獅子2匹の男獅子により行われ、約800年前、悪霊退散と作物の害を払うことを祈願して始まったといわれています。

16時の花火の後、宝泉院を出発した一行は地藏尊へと向かいました。女獅子のしなやかな舞から始まり、男獅子は勇猛な舞を披露。弓に見立てた竹をくぐる弓掛かりや、子どもたちの花笠との舞も行われました。昔は一番の武器とされていた弓を取ることで災難がないよう祈り、4つの花笠と舞うことで、四方の悪霊を祓うといわれています。当日は強い西日が照りつける中、笛と太鼓の音が響き、3匹の獅子が勇壮な舞いを披露しました。



和の心でおもてなし 8/19 ~ 22

女子ソフトボールカナダ代表強化合宿

昨年に引き続き、女子ソフトボールカナダ代表が強化合宿を行い、国内の実業団や大学生との練習試合を松山下公園野球場で行いました。

カナダ代表が到着した19日には、宿泊先となった市内のホテルで歓迎レセプションを開催。関係者を含めて約80人が集まる中、日本刀による居合術や日本舞踊などが披露され、選手たちは日本の伝統文化を楽しんでいました。

カナダ代表チームは合宿後に2017 JAPAN CUP(高崎市)に出場。結果は4位と優勝には届きませんでしたが、印西との絆が深まる合宿となりました。



女子ソフトボールカナダ代表歓迎レセプション



住民たちによる手造りの夏祭り —印西ニュータウン夏祭り—

広報ライター 近能 善弘 (内野)

印西市では、住民たちが企画した地元の祭りが各地で盛んに行われており、地域のつながりを深めています。今回はその中の1つ、8月末に内野の多々羅田公園で行われた「第34回印西ニュータウン夏祭り」に参加しました。内野・原山・戸神台の11町会が共同開催する大イベントで、34年目になり、印西市の千葉ニュータウン地区では一番古い夏祭りとのことでした。

樋口実行委員長は「住民たちによる手造りのお祭りで、4月から月2回以上の会合を重ねてきました。飾り付け、電気音響設備、テント設営、お神輿など全て自分たちだけで行っています」と語られました。



老若男女全員参加の盆踊り

内野西団地自治会で販売している鮎の塩焼きは30年間毎年売っている夏祭りの名物で、役員は汗だくになりながら鮎を350匹も炭火で焼いていました。

夕方の神輿パレードからは、不安定だった天気も安定して、その後の盆踊りで盛り上がりは最高潮、最後は櫓から花火を打ち上げ今年の夏祭りは終了しました。地元の住民だけでなくみんなで大いに楽しみ、今年の夏は終わりを迎えます。



力を合わせてワッショイ



一本一本炭火で丁寧に焼いています

講座・催し

金額のないものは無料

Lecture and Event

スクラップブックで写真を楽しもう

時10月29日(日)・10時～12時
 場小倉台図書館
 思い出の写真をスクラップブック。素敵なフレームをマスキングテープやコルクシート、小物を使って可愛く作ります
 対一般
 定4人
 他L版横向き写真1枚を持参
 申10月4日(水)9時から電話または下記窓口で(先着順)
 場小倉台図書館(☎47-5511)

図書館利用者懇談会 皆様のご意見をお聞かせください

時10月7日(土)・10時30分～12時
 場小林コミュニティプラザ
 日ごろ利用していて気づいた点など皆様のご意見をお伺いします
 対市内の図書館を利用している人
 申不要
 場小林図書館(☎97-0005)

おはなし会&ぬいぐるみのとしょかんおとまり会

時10月29日(日)・15時～
 場本笠図書館
 ぬいぐるみと一緒に参加できるおはなし会とぬいぐるみのおとまり会です。おとまり会に参加するぬいぐるみは夜の図書館探検に招待します
 対幼児～小学校3年生くらい
 定おはなし会40人、おとまり会10体
 ※おとまり会のぬいぐるみは1人1体まで
 申おとまり会の参加希望者は10月3日(火)9時から電話または下記窓口へ(先着順)
 ※おはなし会のみ参加は申込不要
 ※選挙日程により日程変更または中止となる場合があります
 場本笠図書館(☎97-3210)

大人の図書館探検隊 図書館の裏側を体験してみませんか

時10月27日(金)・9時30分～11時30分
 場そうふけ図書館
 館内の見学や本のカバーかけ、配架など、図書館の業務を紹介します
 対一般
 定4人
 申10月3日(火)9時から電話または下記窓口へ(先着順)
 場そうふけ図書館(☎45-2566)

将来に備えたライフプラン講座

時10月28日(土)・10時～12時
 場中央公民館
 ◎講師…日本証券業協会金融・証券インストラクター
 内退職後の第二の人生を、より豊かに過ごすための生活経済設計を学びます
 対一般
 定20人

申10月3日(火)9時から電話または下記窓口へ(先着順)
 場中央公民館(☎42-2911)

パソコンで年賀状づくり

時11月8日(水)、15日(水)・9時30分～12時30分(全2回)
 場中央駅前地域交流館2号館
 ワードの基本操作、標準機能を学び、年賀状づくりを体験します
 対市内在住、在勤でマウスとキーボードの操作とすべての回に参加できるパソコン初心者
 定20人
 ¥500円(テキスト代)
 申10月3日(火)9時から電話または下記窓口へ(先着順)
 場中央駅前地域交流館(☎46-5111)

高齢者料理教室「カラフルクッキング」

時10月25日(水)・10時～13時
 場総合福祉センター
 管理栄養士による色の関係性を紹介しながら、料理を作ります
 対市内在住の60歳以上の人
 定16人
 ¥800円(材料費)
 他エプロン、三角巾、タオルを持参
 申10月1日(日)9時から10月11日(水)17時まで電話で下記へ(先着順)
 場総合福祉センター(☎42-0144)

男の料理教室

時①11月4日(土)②12月9日(土)・10時～13時(全2回)
 場本笠公民館
 内パン作り(試食、持ち帰りあり)
 対市内在住の成人男性ですべての回に参加できる人
 定12人
 ¥各回800円(材料代)
 申10月4日(水)から15日(日)までに下記窓口へ(先着順)
 場本笠公民館(☎97-2011)

リメイク講座

時10月17日(火)・13時～15時
 場ふれあい文化館
 ◎講師…フローラルデザイン会員(そうふけ公民館サークル)
 内フタ付保存ビンを素敵にアレンジします
 対20歳以上の人
 定12人
 ¥1,000円(材料代)
 他エプロンを持参
 申事前に電話または下記窓口へ(先着順)
 場ふれあい文化館(☎45-3800)

ふるさと再発見～秋の自然観察会～

時11月11日(土)・9時30分～12時
 場本笠第一小学校駐車場集合

内里山の会「エコモ」の案内で本笠第一小学校周辺を歩いて観察します
 対小学生まで(3年生以下は保護者同伴)
 定30人
 ¥50円(保険代)
 他帽子、長袖シャツ、長ズボン、運動靴で水筒、持っている人は虫取り網、虫カゴなどを持参
 申10月22日(日)までに電話または下記窓口へ(先着順)
 場本笠公民館(☎97-2011)

第5回いんざい創業塾

時11月11日(土)、18日(土)、12月2日(土)、9日(土)・10時～17時(全4回)
 ※11月25日(土)に個別相談会を市商工会館で行います
 場中央駅前地域交流館
 内実践的なビジネスプラン作成のシミュレーションを通じて、起業のプロセスを学び、創業に関する相談に応じます
 対創業を予定している人または創業間もない人(おおむね3年以内)
 定20人
 ¥3,000円(テキスト代など)
 申事前に電話またはFAXで下記へ
 場市商工会(☎42-2750・FAX42-7379)

千葉県動物愛護センター 動物愛護事業

【犬のしつけ方教室】
 時①【基礎講座】10月5日(木)、11月2日(木)、12月7日(木)・10時～12時
 ②【実技講座】10月5日(木)、11月11日(土)、12月7日(土)・13時～15時
 定①各日20組②10組※②飼い犬の同伴あり
 ¥①無料②3,000円
 【パピークラス】
 申事前に下記へお問い合わせください
 ※飼い犬の同伴あり
 内子犬の飼い方やしつけ方を学び、模範的な飼い主を目指します
 【一般譲渡会】
 時10月15日(日)、26日(木)、11月12日(日)、12月21日(木)・13時30分～15時
 内センターの成犬・成猫を譲渡します
 申当日会場で受け付け
 【飼い主さがしの会】
 時10月14日(土)、11月11日(土)、12月2日(土)【犬猫の欲しい人】受け付け9時～9時30分、【犬猫をあげたい人】受け付け9時30分～10時
 内犬猫の欲しい人、あげたい飼い主さんとの出会いの場です
 【共通】
 場千葉県動物愛護センター(富里市)
 ¥犬のしつけかた教室(実技講座)以外は無料
 申事前に電話で下記へ
 場千葉県動物愛護センター(☎93-5711)

手賀沼流域フォーラム「手賀沼の源流のひとつこんぶくろ池を巡る水の旅」

時10月24日(火)・9時～14時30分(小雨決行)
 場千葉ニュータウン中央駅北口ロータリー集合
 ◎講師…古橋勲氏(NPO法人こんぶく

ろ池自然の森)
 内手賀沼の源流のひとつこんぶくろ池自然博物公園、遊覧船で手賀沼を見学。プラネタリウム鑑賞
 対市内在住の人
 定24人
 申事前に電話またはメールで下記へ(先着順)
 場印西水と暮らしを守る会・竹内(☎090-3907-8355・✉inzaimizukura@yahoo.co.jp)

手賀沼流域フォーラム 講演会

時10月22日(日)・13時30分～16時30分
 場我孫子市アビスタホール
 ◎講師…①宮下直氏(東京大学大学院農学生命科学研究科教授)②NPO法人しろい環境塾
 内①テーマ「身近から考える生物多様性」②手賀沼事例報告「里山を生かしたまちづくり」～自然と人と生きものが共生する環境をめざして～
 定150人
 申当日会場で受け付け(先着順)
 場手賀沼流域フォーラム実行委員会・中野(☎090-1208-8680・✉teganumaforum@yahoo.co.jp)

異文化理解講座～インド～

時10月25日(水)・14時～15時30分
 場中央駅前地域交流館
 ◎講師…シャルマ モヒト氏(インド出身)
 内外国人講師が、テーマに沿った母国紹介を行います
 対どなたでも
 定30人
 申事前に、氏名、連絡先を電話またはメールで下記へ(先着順)
 場企画政策課企画政策班(☎33-4414・✉kikakuka@city.inzai.chiba.jp)

甲種防火管理新規講習

時12月6日(水)、7日(木)・9時～17時
 場平岡自然の家
 内印西地区消防組合管内(印西市・白井市)に在住、在勤で防火管理者として選任予定の人
 定80人
 ¥3,650円(テキスト代)
 申11月6日(月)から8日(水)までに申請書を下記へ持参
 ※申請書は消防本部予防課、管内の消防署で配布(消防組合ホームページからダウンロードも可)
 場印西地区消防組合消防本部予防課(☎46-9971)

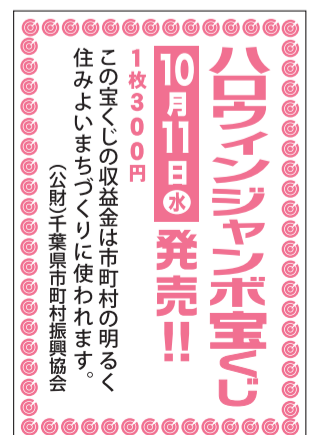

子育て・健康・福祉

市民の皆さんが安心して生活できるように
子育て、健康、福祉の情報をお知らせするページです

子育て



高校生などの医療費を助成しています

◎助成金額…保険診療の範囲内で医療に要する費用の一部または全額
※自己負担額…通院1回200円、入院1日200円、調剤無料

◎助成方法…償還払い方式(医療機関に支払った領収書などを、申請書に添付し、市の窓口へ提出)
◎対象年齢…15歳に達した日以後の最初の4月1日から18歳に達する日以後最初の3月31日までの人
※就学の有無は問いません
※保護者の扶養を外れた人や婚姻した人は除く
【申請に必要なもの】
○市指定の申請書・承諾書
○医療機関に支払った領収書の原本
○お子さんが加入する健康保険証の写

し
○保護者名義の振込口座が分かるもの
○印鑑
※他にも必要に応じて添付する書類あり
※申請書と承諾書は市ホームページからダウンロードまたは申請窓口で配布
【申請窓口】
市役所(子育て支援課)、各支所、中央駅前出張所
☎子育て支援課児童家庭班(☎33-4645)

子ども医療費の助成を受けるには申請が必要です

子ども医療費助成制度とは、中学校3年生までのお子さんの医療に要する費用の一部または全部を助成する制度です(申請により受給券を交付します)。
◎申請時期…出生や転入などの事由が発生してから、1カ月以内
※理由なく申請が遅れた場合、申請日以降の資格となります
☎子育て支援課児童家庭班(☎33-4645)

健康



医療講演会を開催します

☎10月24日(火)・14時~16時
☎印旛健康福祉センター(佐倉市)
◎講師…竹内健氏(東邦大学医療センター佐倉病院内科学講座消化器内科学分野医師)
☎テーマ「炎症性腸疾患の最新医療情

報について」、体験発表
☎潰瘍性大腸炎、クローン病の患者さんと家族
☎50人程度
¥無料
☎10月13日(金)までに電話で下記へ
☎印旛健康福祉センター(☎043-483-1134)



福祉



ペースメーカーに関する研修会

☎10月31日(火)・13時30分~16時30分
☎我孫子市民プラザ(あびこショッピングプラザ内3階)
☎情報交換(質疑応答)と健康体操
☎心臓ペースメーカー装着者または装着予定者
☎30人程度
¥300円(一般)、100円(会員)、付添者は無料
☎事前に下記へ(先着順)
☎日本心臓ペースメーカー友の会千葉県支部我孫子地区会事務局・長澤(☎04-7183-0525)

エイティブエージェンシー・あなたの地域に住みます芸人)、「パネラー」弁護士、司法書士、社会福祉士
☎市内在住、在勤、在学の人
☎100人
¥無料
☎事前に住所、氏名、年齢、電話番号を電話またはFAXで下記へ(先着順)
☎市社会福祉協議会(☎42-0294・☎42-0338)

域福祉活動などを支援するために活用されています。
☎社会福祉協議会(☎42-0294)

中途失聴者・難聴者との手話学習とミニ懇談会

☎①10月7日(土)②10月15日(日)・13時30分~16時
☎①佐倉市中央公民館②酒々井町中央公民館
¥不要(初回のみ手話テキスト代1,200円)
☎聞こえに関係なくどなたでも参加できます。要約筆記(話し手の言葉を要約して書き、スクリーンに映すなど)で聞こえのサポートがあります
☎NPO千葉県中途失聴者・難聴者協会印旛事務所(☎043-461-6533)、本部事務所(☎047-432-8039)

¥無料
☎事前に電話またはFAXで下記へ(先着順)
☎障がい福祉課障がい福祉支援班(☎33-4639・☎42-0381)

音訳ボランティア養成講座(初級編)

☎10月3日(火)、17日(火)、24日(火)、31日(火)、11月7日(火)・13時30分~15時30分(全5回) ※10月3日(火)は9時30分~15時30分
☎総合福祉センター
☎「声の広報」を作成するボランティアを養成します。
市の広報を録音するなど、視覚障害を持つ人にわかりやすく情報を伝える、音声訳を学びます
☎どなたでも
☎20人
¥100円(保険代など)
☎昼食は各自で用意
☎事前に電話で下記へ(先着順)
☎社会福祉協議会(☎42-0294)

聞いて納得!お笑いde 成年後見制度講演会 part II

成年後見制度とは、認知症や障がいなどによって物事を判断することが十分ではない人に対して、日常生活の中で、財産管理や医療、介護など、さまざまな契約や手続きをする時に不利にならないように手助けする制度です。
☎10月21日(土)・13時30分~15時30分
☎イオンモール千葉ニュータウン3階イオンホール
☎お笑い芸人による漫才と専門職による解説を交えてのパネルディスカッションで面白おかしく説明します
【司会】うっほ菅原(吉本クリエイティブエージェンシー・あなたの地域に住みます芸人)、「漫才」怪獣(吉本クリ

認知症カフェ~第6回 いんざいオレンジカフェ~

☎10月26日(木)・14時~16時
☎中央駅前地域交流館
☎誰もが参加でき集う場です。情報交換や日々の生活で心配なことなどを相談しながら、ゆっくりと楽しい時間を一緒に過ごしませんか
☎認知症の人と家族または認知症に関心のある人
☎30人(認知症の人10人程度を含む)
¥1人200円(参加費)
☎事前に電話で下記へ
☎認定特定非営利活動法人秋桜(☎97-5535)

自死遺族支援「わかちあいの会ひだまり」

☎10月20日(金)・13時30分~
☎印旛合同庁舎2階(佐倉市)
☎大切な人、愛する人を自死でなくされた人の個別相談
☎大切な人を自死でなくされた人
☎社会福祉法人千葉いのちの電話事務局(☎043-222-4416)

じぶんの町を良くするしくみ ~赤い羽根共同募金運動にご協力を~

10月1日から赤い羽根共同募金活動が始まります。
印西市支会では、町内会や自治会などを通じての募金、市内各駅で中学生・高校生などの街頭募金を実施します。
共同募金は、スタートから今日まで「寄付する人も寄付を募る人もボランティア」として、住民一人ひとりの参加によって成り立ってきました。
集められた寄付金は、福祉ニーズに合わせて、福祉施設や福祉団体、社会福祉協議会などが行う、さまざまな地

手話で話してみませんか? ~手話講習会~

☎10月14日(土)、21日(土)、28日(土)、11月4日(土)・10時~12時(全4回)
☎中央駅前地域交流館2号館
◎講師…市聴覚障害者協会会員
☎聞こえない人から直接手話を学びます
☎市内在住、在勤、在学の中学生以上の人
☎15人

障がいのある人を対象とした 企業説明会

☎10月18日(水)・14時~16時
☎中央駅前地域交流館
☎雇用についての説明会、情報提供
☎事前に電話またはFAXで障害者就業・生活支援センター就職するなら明朗塾(☎043-235-7350・☎043-235-7351)へ
☎障がい福祉課障がい福祉支援班(☎33-4639・☎42-0381)

たのしくすごそう

子育て♥じかん

☀ 子育て支援センター*就学前の子とその保護者向け
 ★ 保育園
 🌙 児童館*18歳未満の子とその保護者向け

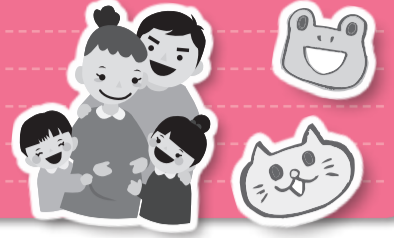

10月の誕生会
 ☀25日(水)・10:15~☀10月生まれ0歳~未就園児と保護者 ☀3日(火)10:00~24日(火)17:00までに電話、窓口で

☀ 中央駅前地域交流館 (子育てルーム ☎46-5111)

バブバブクラブ
 ☀3日、10日、24日の火曜日 ☀看護師相談日
 ☀未就学児親子 ☀当日受付

センター運動会
 ☀17日(火) ☀みんなで運動会 ☀未就学時親子 ☀25組 ☀電話、窓口で

☀ 小林子育て支援センター (☎80-8700)

簡単クラフト
 ☀4日(水)、11日(木)・10:00~11:30 ☀ハロウィンのおうちをつくろう

おはなしシアター
 ☀6日(金)、13日(金)、27日(金)・11:30~11:45 ☀手遊びや読み聞かせ

☀ こそつねコンタの広場 (ふれあい文化館内 ☎45-3800)

おいでよ! わくぼか広場
 ☀毎週水曜~金曜日・9:00~14:00 ☀親子の触れあいの時間を楽しみましょう

ファミリースポーツ広場
 ☀毎週土曜日・14:00~15:30 ☀小学生~18歳未満、60歳以上の人

☀ わくわくぼかぼか広場 (総合福祉センター内 ☎42-0144)

じどうかんデビューデー♪
 ☀11日(水)・10:30~☀当館または児童館を初めて利用する人の専用デー ☀自由参加

プライベートタイム★
 ☀毎週火曜~金曜日・13:30~☀館内の一部を貸切で遊べます ☀各日1組 ☀事前に下記へ

☀ マメタのぼんぼこ広場 (いんば児童館 ☎80-3950)

10月の誕生会
 ☀6日(金)・10:30~☀0歳~未就園児と保護者 ☀15組 ☀1日(日)10:00~電話、窓口にて

公園で遊ぼう
 ☀19日(木)・11:00~12:00 ☀滝野公園 ☀親子でふれあい遊び ☀未就学児親子 ☀自由来館

☀ 滝野子育て支援センター (☎97-1822)

親子講座「森のいやし」
 ☀20日(金)・10:30~12:00 ☀草深の森 ☀0歳~未就学児親子 ☀20組 ☀無料 ☀窓口で

毎月の講座
 ☀パパを楽しもう、測定、誕生会、絵本ガイド、リズム、お話、歌ってララン

☀ つどいの広場 (そうふけふれあいの里内 ☎47-7880)



公園で遊ぼう「ミニ運動会」
 ☀3日(火)・11:00~11:45 ☀西の原公園 ☀0歳~未就学児親子 ☀不要

ハロウィンパーティー
 ☀31日(火)10:30~11:30 ☀保育園ホール ☀0歳~未就学児親子 ☀不要

★ 西の原保育園こあら (☎45-0291)

てんとうむしで遊ぼう
 ☀月曜~金曜日・9:30~14:30 ☀制作、ふれあい遊び、英語、講座など

子育て相談&身体測定
 ☀当園看護師による身体測定、健康相談

★ 原山保育園 (☎47-6600)

ゴスペルリトミックjoy
 ☀毎週水曜日・10:00~☀①しおんハウス②ホール ☀0~1歳児②2歳児以上

親子でABCタイム
 ☀毎週木曜日・午前中 ☀年齢別で行います ☀事前に下記窓口で

★ しおん保育園(しおんひろば ☎070-3174-3124)

すくすく測定
 ☀11日(水)~13日(金)・9時~11時 ☀身長、体重の測定、手形や足型の記録

制作週間
 ☀23日(月)~31日(火)・9時~11時 ☀可愛いキャラクターの帽子を作りましょう ☀自由参加

★ 山ゆり保育園 (びよびよくらぶ ☎98-3773)

栄養相談
 ☀毎週火曜日・10:30~11:00

親子で遊ぼう
 ☀毎週水曜、木曜日・10:30~11:00

★ 銀の鈴保育園 (りんりんひろば ☎47-7566)

年齢別(ミニ運動会)
 ☀3日(火)おいっちに、13日(金)バブバブよちよち、20日(金)ホップステップス

申し込み制講座
 ☀24日(火)ベビータンゴス ☀2日10:00~電話で

★ 牧の原宝保育園 (さくら広場 ☎49-4011)

作ってあそぼう
 ☀11日(水)、16日(月)、25日(水)・10:30~11:30 ☀ハロウィンのバッグ作り

オータムコンサート
 ☀11月23日(祝)・10:00~11:00 ☀事前に下記へ

★ 草深こじか保育園 (ちゅうりっぷルーム ☎36-5161)

ベビーマッサージ
 ☀5日(木)・10:30~11:30 ☀¥1,500円 ☀バスタオルを持参 ☀事前に下記へ

★ 星虹保育園 (びかびかルーム ☎40-1189)

あひるっこタイム
 ☀13日(金)、20日(金)・11:30~☀絵本・紙芝居など ☀自由参加

看護相談
 ☀13日(金)・11:00~☀アレルギーについて詳しくお話しします ☀自由参加

★ 小倉すくすく保育園 (あひるルーム ☎42-5901)

簡単クラフト
 ☀4日(水)・11日(水)・20日(金) ☀お花紙のふんわりきり

ベビーマッサージ
 ☀16日(月)10:30~11:00 ☀4組 ¥1組1,000円 ☀電話で(先着順)

★ エンジェルハート保育園 (たつのこクラブ ☎47-3344)

栄養相談
 ☀23日(月)・10:30~☀0歳~未就園児 ☀自由参加

運動会ごっこ
 ☀30日(月)・10:30~☀0歳~未就園児 ☀自由参加

★ 印西ひかりこども園 (にじっこルーム ☎40-3737)

レクホールであそぼう
 ☀7日(土)・13:00~14:50 ☀パドミントンなど ☀小学生~18歳 ☀上履きを持参

☀ 中央駅前地域交流館 (☎46-5111)

ほっぺにチュッ!
 ☀20日(金)・10:00~☀ハロウィン ☀未就学児と保護者 ☀20組 ☀3日(火)10:00~電話、窓口で

工作広場
 ☀14日(土)、15日(日)・10:00~、13:30~☀ハロウィンを楽しもう! ☀小学生 ☀自由参加

☀ そうふけ児童館 (ふれあい文化館内 ☎45-3800)

ハッピーフレンズ タグラグビーをしよう!
 ☀21日(土)・10:30~11:30 ☀市内在住の小学生 ☀15人 ☀3日(火)9:00~電話、窓口で

リフレッシュ講座 ハロウィン料理教室
 ☀27日(金) ☀管理栄養士による時短メニュー! ☀11日(水)9:00~電話、窓口で

☀ 子どもふれあいセンター (総合福祉センター内 ☎42-0144)

ハロウィンピック
 ☀①20日(金)②26日(木)・10:30~☀①1歳未満②1歳半以上 ☀①4日~②5日~窓口で

キラキラキッズ★
 ☀12日(木)15:40~☀ハロウィンのランチョンマット作り ☀小・中学生 ☀20人 ☀当日受付

☀ いんば児童館 (☎80-3950)

事業の詳細は、各施設のおたよりやホームページでご確認ください。

おはなし会(10月)
 紙芝居や大きな絵本など、楽しいおはなしをご用意しています。

大森図書館(おはなし室) 8日(日)・22日(日)11:00~ 小林図書館 28日(土)10:30~	そうふけ図書館(おはなしのへや) 7日(土)・21日(土)15:00~ 14日(土)・28日(土)11:00~	小倉図書館(おはなし室) 5日(木)・12日(木)・19日(木) ・26日(木)15:30~	印旛図書館(いんば児童館) 19日(木)11:40~ 本笠図書館 21日(土)10:30~
---	---	--	--

10月の各種相談

※祝・休日は実施していません。

相談名	とき	ところ	問い合わせ
市民生活相談 市民生活相談員(司法書士)による、相続、離婚などの日常の諸問題	13日(金)、24日(火) 先着8人 10:00~12:00、13:00~15:00 電話受付【13日は6日(金)8:45~】 【24日は17日(火)8:45~】	市役所会議棟	市民課窓口班 ☎33-4441
法律相談 弁護士による法律相談	13日(金)、24日(火) 10:00~12:00、13:00~15:00 電話受付【13日は6日(金)8:45~先着10人】 【24日は17日(火)8:45~先着20人】		広報広聴課広報広聴班 ☎42-5117
行政相談 行政相談員による行政(国・県含む)に対する苦情などや要望などの相談	13日(金) 10:00~12:00、13:00~15:00 いずれも電話受付【6日(金)8:45~】 ※予約に空きがあれば当日受け付け可		市民課戸籍班 ☎33-4440
人権相談 人権相談員によるいじめ、差別などの相談			印西市消費生活センター ☎42-3306
消費生活相談 消費生活相談員による商品品質、訪問販売の苦情などの相談	毎週月~金曜日 9:30~12:00、13:00~16:30 【電話相談可】	市役所附属棟	ちば北総地域 若者サポートステーション ☎24-7880
若者サポートステーション出張相談 職業的自立を目指す若者(15~40歳未満)や引きこもりに悩む若者の保護者などを対象とした無料相談	26日(木) 10:00~12:00、13:00~17:00 【電話で要予約】	市役所会議棟 201会議室	印西市商工会 ☎42-2750
住宅相談 商工会建設部会によるリフォームなどの相談	8日(日) 10:00~12:00、13:00~15:00 【事前予約優先】	印西市商工会館 会議室	家庭児童相談室 ☎42-5180
家庭児童相談・母子・父子自立支援相談 家庭相談員、母子・父子自立支援員による、18歳までの子どもや母子・父子家庭などの問題についての各種相談	毎週月~金曜日 9:00~16:00 【電話相談可】	市役所 家庭児童相談室	社会福祉協議会 (総合福祉センター内) ☎42-0294
心配ごと相談 日常生活や仕事上の諸問題、困っていることの無料相談	毎週水、金曜日 10:00~12:00、13:00~15:00	総合福祉 センター	いんざいワーク・ライフ サポートセンター (総合福祉センター内) ☎37-5571
生活困窮相談 さまざまな理由で経済的に困っている人への自立支援	月曜~金曜日 8:30~12:00、13:00~17:15 【電話相談可】		教育センター
教育相談 教育相談員による小・中学校の教育に関する相談	毎週月~金曜日 9:30~12:00、13:00~15:30	市役所会議棟	家庭児童相談室 ☎42-5180
子ども相談室 小・中学生からの悩み相談	毎週月~金曜日 9:00~12:00、13:00~17:00		障がい福祉課 ☎33-4639 FAX42-0381
女性の悩み相談 女性が抱えている悩み全般	5日(木)、19日(木) 10:00~12:00、13:00~16:00 【予約制・1人50分・電話相談可】	市役所会議棟	社会福祉協議会 (総合福祉センター内) ☎42-0294
障害者就労支援相談 障害者就労支援相談員による相談	毎週火曜日 10:00~12:00、13:00~16:00 【電話相談可】	市役所 障がい福祉課	企画政策課企画政策班 ☎33-4414
成年後見相談会 弁護士・司法書士による高齢者・障がい者のための相談	31日(火) 13:30~15:30 【予約制・1人45分・定員2人】	総合福祉 センター	
外国人のための無料相談	13日・金曜日・9:00~16:00 事前に電話で予約してください	市役所 企画政策課	

市長談話室

市長と直接対話のできる市長談話室。下表の日程(変更の場合あり)で開設しています。予約は不要です。
 ☎10月16日(月)
 14時~16時
 場印旛支所
 園広報広聴課広報広聴班(☎42-517)

市税などの 夜間・休日納付相談

【相談日】
 10月28日(土)・8時30分~12時30分
 31日(火)・17時15分~20時
 【場所】
 市役所国保年金課
 【必要なもの】
 納税通知書、印鑑など
 【取扱科目】
 市・県民税・軽自動車税
 固定資産税・都市計画税
 園納税課滞納整理班(☎33-4448)
 国民健康保険税
 後期高齢者医療保険料
 園国保年金課
 資格保険税班(☎33-4462)
 高齢者医療年金班(☎33-4470)
 介護保険料
 園介護保険課介護保険班
 (☎33-4623)

保健センター通信

中央保健センター(☎42-5595)

中央 中央保健センター 高花 高花保健センター
 本埜 本埜保健センター いんば ふれあいセンター-いんば
 駅前 中央駅前地域交流館

▼乳幼児健診・相談・教室

●ガイドブックの中にある健診票を記入し持参。保護者の同伴が必要です。

4か月児相談

受付9:30~9:45 開始9:30~

高花 19日(木) 園H29年5~6月生まれ
 いんば 25日(水) 園H29年5月生まれ
 中央 26日(木) 園H29年5~6月生まれ

もぐもぐ教室(離乳食教室)※

受付9:40~10:00 開始10:00~

いんば 18日(水) 園H29年3~4月生まれ

かみかみ教室(離乳食教室)※

受付13:30~13:45 開始13:45~

いんば 18日(水) 園H28年12月~H29年1月生まれ

※離乳食教室は、開催の2日前(休日の場合はその前日)までに中央保健センターへお申し込みください。

1歳6か月児健診

受付13:00~13:15 開始13:00~

いんば 12日(木) 園H28年4月生まれ
 高花 27日(金) 園H28年4月生まれ

2歳児歯科健診

受付13:00~13:15 開始13:00~

中央 11日(水) 園H27年4~5月生まれ
 いんば 16日(月) 園H27年4月生まれ
 高花 24日(火) 園H27年4月生まれ

3歳児健診

受付13:00~13:15 開始13:00~

中央 4日(水) 園H26年4~5月生まれ
 高花 13日(金) 園H26年4月生まれ
 いんば 17日(火) 園H26年4月生まれ

▼健康づくり相談・禁煙相談(一般対象)

血圧測定、生活習慣病予防、栄養相談など ※予約制

高花 6日(金)
 中央 16日(月) 各日9:30~12:00
 本埜 23日(月)
 いんば 31日(火)

※上記日程以外にも来所または電話で健康づくり相談を行っています。担当者不在の場合もあるので、来所する際は事前に中央保健センターにご連絡ください。

▼ふたごの会(Twin会) 問い合わせ☎80-3800

遊びながらお話や、情報交換ができます。

いんば 19日(木) 10:30~12:00

園市内在住の双子以上の妊産婦とその子ども。自由参加

▼プレママクラス 申込先☎80-3800

園市内在住の初妊婦(なるべく妊娠6カ月以降の人)。申込制。2回で1コース

高花 23日(月) 13:00~16:00 歯科・栄養編

園歯科医師による健診と講話、ブラッシング指導、栄養講話、おやつ試食

園経産婦の参加も可



転入者の皆さんへ

- 妊婦乳児健康診査受診票が未手続きの妊婦と0歳児の保護者は、中央保健センターまでお越しください。
- 19歳未満の人は予防接種・乳幼児健診実施状況届を提出してください。(未届けの場合、健診票・予診票が届かないことがあります)

夜、子どもが急に具合が悪くなったら



印旛市郡小児初期急病診療所(休日・夜間のみ)

佐倉市健康管理センター内(佐倉市江原台2-27)

問い合わせ先 ☎043-485-3355

(受け付けは、診療終了時間の15分前まで)

診療時間	平日・土曜日	19:00~翌朝6:00
	日曜・祝日、年末年始	9:00~17:00、19:00~翌朝6:00

千葉県の小児救急電話相談

受診した方が良いのか、様子を見ても大丈夫なのか。看護師や小児科医が電話でアドバイスします。

プッシュ回線・携帯電話 ☎#8000(局番なし)

ダイヤル回線・携帯電話 ☎043-242-9939

相談時間	毎日	19:00~翌朝6:00
------	----	--------------

●かかりつけ医を持ちましょう!

元気な食卓 Vol.258

サトイモのコロッケ



- 外はさっくり、中はわっとり
- 変わりコロッケを楽しもう。

材料(2人分)

サトイモ中4個、鶏挽肉50g、玉ネギ1/2個、ヒジキ5g、キャベツ、ミニトマト A(砂糖小さじ1、酒大さじ1、しょうゆ小さじ2、塩・こしょう少々) 油(炒め用・揚げ用)、衣(小麦粉、卵、パン粉)

作り方

- ①サトイモは皮をむき、柔らかくなるまで茹で、水分を飛ばして温かいうちに潰す。
- ②玉ネギはみじん切り、キャベツは千切り、ヒジキは水に戻す。
- ③フライパンを熱し油をしき、鶏挽肉、玉ネギの順に炒める。火が通ってしんなりしたら、ヒジキとAを加えふたをして水分がなくなるまで中火で煮る。
- ④ボウルに①と③を入れ混ぜ合わせ四分にし、俵型にする。
- ⑤④に小麦粉・卵・パン粉の順につける。
フライパンに揚げ油を2cmになるように注ぎ、170度で両面がこんがりするまで揚げる。
- ⑥皿にキャベツ、ミニトマト、コロッケを盛り付ける。

1人分の栄養価…エネルギー432kcal、たんぱく質13.6g、脂質25.0g、食塩相当量1.7g

提供…地区健康推進員の皆さん

おおきくなあれ

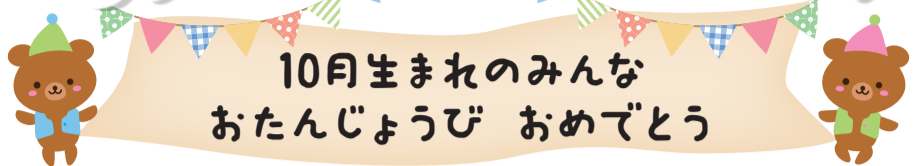

10月生まれのみんな
おたんじょうび おめでとう



高橋 珀ちゃん 琉ちゃん
(平成27年10月3日生まれ)

2カ月も早く低体重で生まれ、毎日心配の連続でした。日々成長していく姿を目にし頑張る勇気もらっています。



高山 莉紗ちゃん
(平成28年10月17日生まれ)

お誕生日おめでとうございます☆これからも元気にすくすく育ててね！幸せの笑顔ありがとう♡

赤ちゃんの写真募集中!

市内在住で、掲載希望月に誕生日を迎える、満2歳までの赤ちゃん
誕生月の前月1日までに、件名を「赤ちゃん紹介」とし①住所②赤ちゃんの氏名③ふりがな④生年月日⑤保護者の氏名⑥電話番号⑦コメント(50字以内)を下記へメールまたは持参(応募多数の場合は抽選) ※広報いんざいは市ホームページにも掲載されます。
問広報広聴課広報広聴班(☎42-5117・✉kouhouka@city.inzai.chiba.jp)

健康いんざい

Vol.174



子どもの視力について 〜子どもを弱視から守りましょう〜

乳幼児期(6歳ぐらいまで)は、目の発達にも重要な時期です。この時期に目のピントが合っていないと、視力がうまく発達しません。このため、視力が伸びてくるころの、3歳児健診は、目の発達状況を知るためにも大切です。必ず受診し視力などの発達に遅れがないか確認しましょう。

生まれたばかりの赤ちゃんの視力は未熟で、目の前がぼんやりと見える程度ですが、3カ月で0.02、0.03、6カ月で0.04、0.08、8カ月で0.1程度、1歳で0.2前後に発達します。

【弱視とは?】
視力の発達する期間に、強い屈折異常などがあると、視力が悪いまま発達が止まってしまふ状態をいいます。

【子どもの視力の発達】
生まれたばかりの赤ちゃんの視力は未熟で、目の前がぼんやりと見える程度ですが、3カ月で0.02、0.03、6カ月で0.04、0.08、8カ月で0.1程度、1歳で0.2前後に発達します。

【弱視は治る?】
早期に適切な治療をすれば、治る可能性は高くなります。弱視の治療には主にメガネを用い、ピントが合った状態にすることで、視力の発達を助けます。

乳幼児にメガネをかけることに抵抗がある人もいます。将来後悔しないためにも、大切なお子さんの視力の発達を見守ってあげましょう。

かけさせない方が、子どもには負担がかかります。
【子どもの仕事に注意】
○目を細めて見る
○首を曲げる、頭を傾けて見る
○テレビを近くで見る
○まぶしがる など
症状が何もない場合もあります。気になる症状があるときは、3歳児健診を待たずに、早めに眼科を受診してみましょう。

【3歳児健診のすすめ】
弱視の治療で大切なことは、早期発見・早期治療です。視力の発達期間を過ぎたら治療を始めても、視力は発達しません。「3歳児健診」は、弱視の早期発見にとっても重要です。

市では、3歳6カ月ごろのお子さんを対象に健診を実施しています。
乳幼児は見え方に異常があっても、それを訴えることはできません。将来後悔しないためにも、大切なお子さんの視力の発達を見守ってあげましょう。

【弱視は治る?】
早期に適切な治療をすれば、治る可能性は高くなります。弱視の治療には主にメガネを用い、ピントが合った状態にすることで、視力の発達を助けます。



いんざい

発行 | 印西市 編集 | 広報広聴課
住所 | 〒270-1396 印西市大森2364-2
電話 | 0476-42-5111(代)・5117(直)
FAX | 0476-42-7242
H P | <http://www.city.inzai.lg.jp/>
メール | home@city.inzai.chiba.jp
Twitter | @inzaishi

今月の市民課窓口業務の 土曜・日曜開庁日程

- ▶市役所本庁…14日(土)、28日(土)
(8:30~17:15)
- ▶中央駅前出張所…7日(土)、21日(土)
(8:30~17:15)
- ▶印旛支所…毎週土曜日
(8:30~12:00)
- ▶滝野出張所…毎週土曜、日曜日
(8:30~17:15)

こちら編集室

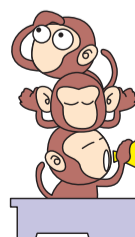

よく見・よく聞き…
正しくお知らせ

広報広聴課

●毎月5日は「ノーレジ袋デー」です。お買い物にはマイバッグを持参しましょう。

