



広報 いんざい

3.15

平成30年(2018)3月15日号
No.851

- 国民健康保険が広域化されます…… 2
- 狂犬病予防の集合注射を実施……… 3
- 環境家計簿……… 4
- スポーツライミング日本ユース選手権リード競技大会・ 7



桜で色づく 春のいんざい

桜の便りが届く季節となりました
春を感じに出かけてみませんか

吉高の大桜 大桜まつり

4/14(土)・15(日) 10時~15時

樹齢300年以上といわれる山桜
市指定天然記念物

餅つき、雑煮・漬物・せんべいなどの販売、大桜までの散策が楽しめます 印西市観光情報館(☎45-5300)

●**昨年の満開日**…4/14 ●**場所**…吉高930。印旛日本医大駅または小林駅北口から京成佐倉駅行き、バス停「郵便局前」または「教習所前」で下車(「郵便局前」から徒歩30分、「教習所前」から徒歩15分) ●**駐車場**…印旛中央公園約400台(大桜まで徒歩20分、無料)。まつり開催日は印旛日本医大駅から印旛中央公園まで無料シャトルバスを運行予定



小林牧場 桜まつり

4/7(土)・8(日) 10時~15時

700mほど続く、約350本の桜並木。いんざい八景、房総の魅力500選

▲夜は、一味違った雰囲気も楽しめます(3月下旬~4月中旬・18時~22時ごろ)

餅つき、雑煮・漬物・せんべいの販売、多くの屋台で賑わいます 印西市観光情報館(☎45-5300)

●**昨年の満開日**…4/8 ●**場所**…小林2886-1。小林駅または印西牧の原駅下車(ともに徒歩30分またはバス10分) ●**駐車場**…なし、公共交通機関をご利用ください

県立印旛沼公園 花見の会

4/7(土)・8(日) 10時~15時

約230本の桜が触れられるほど近くに咲き誇ります

屋台、農産物の販売、バンド演奏・お囃子のミニコンサート 印(株)塚原緑地研究所(☎043-279-8005)

●**昨年の満開日**…4月上旬 ●**場所**…師戸。印旛日本医大駅から京成臼井駅行き、バス停「師戸」で下車(徒歩3分) ●**駐車場**…22台(無料)。※公共交通機関をご利用ください ※4/7・8は臨時駐車場50台(無料)。関係者、福祉車両を除き、公園内駐車不可



牧の原公園

4/14(土)・15(日) 10時~15時

フリーマーケット、ウォークラリー、縁日など 印北総花の丘公園管理事務所(☎47-4030)

●**場所**…牧の原5-1613-1。印西牧の原駅から徒歩10分 ●**駐車場**…61台(無料)9時~17時



県立北総花の丘公園 春まつり

4/14(土)・15(日) 10時~15時

●**場所**…原山1-12-1。千葉ニュータウン中央駅から徒歩10分 ●**駐車場** 約400台(有料)



*小林牧場、吉高の大桜の開花情報は3月下旬から市HPで紹介します *昨年の満開日は目安です。満開日は気候などにより変わります
*まつりの日程は、開花状況により変更になる場合があります(北総花の丘公園を除き雨天中止)

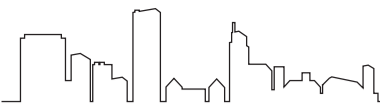

県と市町村の役割分担

県	市町村
財政運営の責任主体。市町村ごとの国保事業費納付金を設定	国保事業費納付金を県に納付
市町村ごとの標準保険税(料)率の算定	標準保険税(料)率を参考に、保険税(料)を決定
保険給付費交付金を市町村へ支払い	保険給付の決定

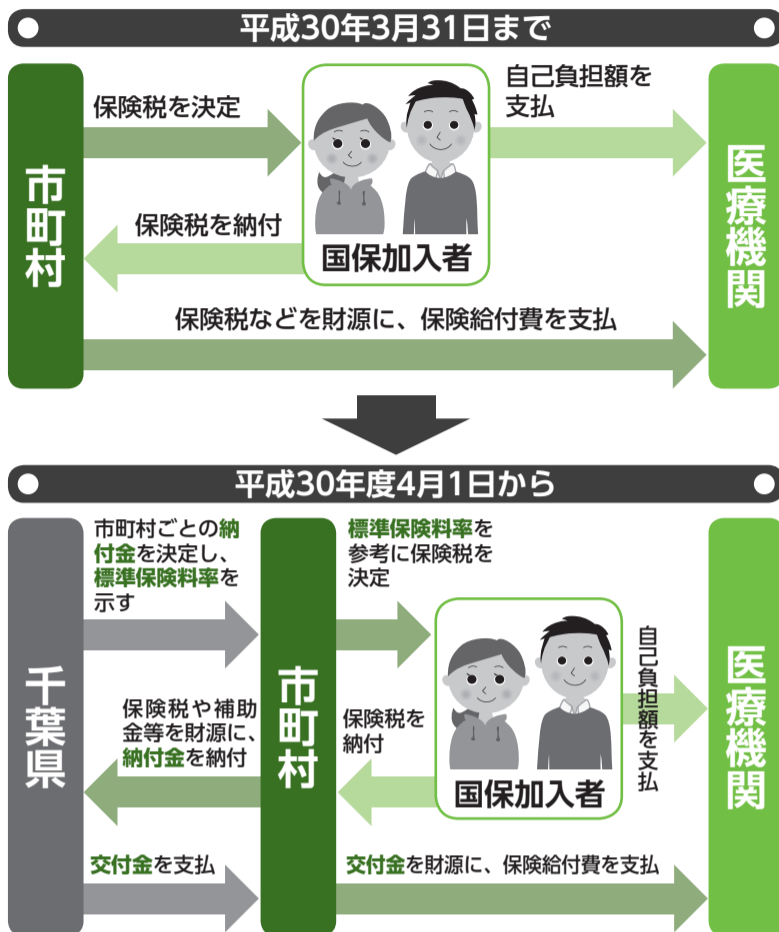

国民健康保険が広域化されます

制度のさらなる安定を目指して 平成30年4月から

国民健康保険(国保)制度は、日本の国民皆保険の基盤となる制度です。しかし、サラリーマンなどが加入している健康保険に比べ、「高齢者の割合が高く医療費が多い」「所得の低い人が多く保険料の負担が重い」などの課題を抱えており、これまでの市町村単位の運営では安定的な運営が難しくなっています。そのため、平成30年4月から千葉県が県内の市町村と共に国保を運営することになりました。各種手続きの窓口や保険税の決定などは、これまでと同様、市町村が行います。

国保年金課資格保険税班 (☎33-4462)

新たな手続きは不要です

広域化に伴い、加入者の皆さんが改めて手続きする必要はありません。また、4月以降もこれまでどおり、市町村が窓口となります。

主な変更点

- ①市町村国保の財政運営 皆さんが窓口で支払う自己負担額以外の費用(保険給付費)は、市町村ごとに医療機関に支払っていました。これまでは、保険給付費が急増した場合、支払うお金が不足するリスクがありました。広域化により、保険給付費は県が交付金として市へ
- ②保険証の様式が一部変更になります。広域化に伴い、保険証の様式が変更になります。市では、保険証の切り替え時期(7月中旬、下旬)に新様式の保険証を送付します。

認知症になっても住み慣れたまちで暮らし続けるために

認知症初期集中支援推進事業

3月1日スタート

認知症は、早期発見・対応することで進行を遅らせることができる場合があります。市では、認知症やその疑いがある人を適切な医療や介護サービスにつなげるため「認知症初期集中支援推進事業」を始めました。医療や福祉の専門職が連携し、より早く認知症への支援ができるようサポートします。高齢者福祉課や、近くの地域包括支援センターで電話や窓口で相談を行っています。

- ☑看護師や社会福祉士などが家庭を訪問し、医療や介護に関する専門的な支援を行います
- ☑認知症やその疑いがあり、次のすべてに該当する人
 - 市内在住で40歳以上
 - 在宅で生活している
 - 専門の医療・介護サービスを受けていない
- ☑無料
- ☑高齢者福祉課基幹型地域包括支援班 (☎33-4593)

高齢者叙勲

旭日単光章

小那木 稔氏 (88歳・師戸)



小那木氏は、昭和54年から平成3年までの永きにわたり、印旛村議会議員として、地域の発展に貢献されました。この間、印旛村議会文教厚生常任委員会委員長、経済常任委員会委員を歴任され、豊富な経験と卓越した見識をもって、将来を見据えたまちづくりに尽力されました。

3/17

順天堂大学 花澤賢人選手 講演会



◎テーマ…原因不明の難病、激痛との闘い、苦しみ、走ることの喜び、そして今、感じ、伝えたいこと

◎ゲスト…長門俊介氏(順天堂大学陸上競技部 駅伝監督)

☑3月17日(土)・13時~15時30分

場ふれあい文化館 定100人 ☑無料

☑事前に電話で下記へ(先着順)

☑駐車場には限りがあります

☑事務局・五十嵐(☎090-8809-3256)

参加者募集 印西市中学生海外派遣研修 in Australia



交流学校での授業参加やホームステイなどを通じて、英語学習に対する意欲と実践的な英語コミュニケーション能力の向上を図るとともに、異文化への理解を深め、国際化に対応できる人材を育成することを目的として実施します。

☑8月18(土)~24日(金) ☑オーストラリア(メルボルン市近郊)での授業体験やホームステイ

☑市内在住の中学1・2年生(平成30年度の中学2・3年生)

定20人 ☑¥175,000円程度(自己負担額)

※旅券、査証などの取得に要する費用、海外旅行傷害保険(任意)、渡航手続代行料などは自己負担となります

☑4月15日(日)13時から本塾公民館で「作文」と「面接」を実施します

☑4月4日(水)17時(必着)までに申込書を下記へ郵送または持参

※申込書などは指導課で配布(市ホームページからダウンロードも可)

☑指導課指導班(☎33-4705)



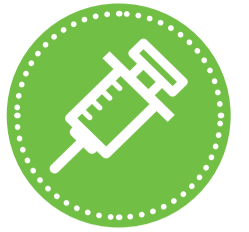

お忘れなく！ 狂犬病予防の集合注射

市では狂犬病の発生を予防するため、集合狂犬病予防注射を左表のとおり実施します。

生後91日以上の子犬を飼っている人は、生涯1回の登録と、年1回の狂犬病予防注射が義務付けられています。狂犬病は人を含むすべてのほ乳類が感染し、発症するとほぼ100%死亡する恐ろしい病気です。国内での発生はありませんが、海外からの侵入やまん延に備え、愛犬を狂犬病から守りましょう。

お住まいの地域にかかわらず、どの会場でも受けることができます。

費用や手続き

登録が済んでいる場合

1頭3,500円(注射済票交付手数料を含む)

他通知はがき(問診票と署名欄を事前に記入)を必ず持参

※登録済みの人には、3月23日に通知はがきを発送する予定です。届かない人は、環境保全課へご連絡ください

※動物病院が発行した注射済証では、集合注射会場で注射済票を交付することができません

※はがきがない場合、手続きに時間がかかります

登録が済んでいない場合

1頭6,500円(登録手数料、注射済票交付手数料を含む)

犬の転入や住所変更に伴う犬の転入などで未登録の場合

平成30年度 集合狂犬病予防注射日程表

日程	場所	住所	時間
4/9 (月)	中央駅前地域交流館	中央南1-2	9:15~10:15
	ふれあい文化館駐車場	原3-4	10:40~11:15
	船穂コミュニティセンター	船尾786-1	11:35~12:00
	高花中児童公園	高花4-8-1	12:15~12:55
4/10 (火)	滝野出張所	滝野3-4	9:30~10:00
	荒野コミュニティセンター	荒野458	10:20~10:30
	和青年館	下井338	10:50~11:05
	将監青年館	将監231-1	11:20~11:35
	本笠支所	笠神2587	11:55~12:45
4/11 (水)	吉高地区構造改善センター	吉高855-2	9:15~9:35
	萩原公園	若萩4-1-1	9:55~10:25
	造谷地区構造改善センター	造谷652-1	10:40~11:00
	西部地区公園臨時駐車場	岩戸2521-1	11:20~11:50
	師戸地区構造改善センター	師戸1486-1	12:10~12:30
4/12 (木)	中央公民館	大森3934-1	9:15~9:45
	発作上集会所	発作632	10:05~10:20
	永治プラザ	浦部411-3	10:40~11:10
4/13 (金)	平賀学園台集会所	平賀学園台3-26-1	9:20~9:45
	平賀地区構造改善センター	平賀928-1	10:05~10:25
	仲井地区構造改善センター	山田93-1	10:45~11:05
4/15 (日)	市役所	大森2364-2	8:50~10:10
	本笠支所	笠神2587	10:50~11:40
	印旛支所	美瀬1-25	12:05~12:55
4/16 (月)	木下東もみじ公園	木下東4-3	9:15~9:55
	平岡会館	平岡1161	10:10~10:30
	小林コミュニティプラザ	小林北5-1-6	10:50~11:45
	大門下児童公園(小林中前)	小林大門下1-5-1	12:05~12:35

登録は、事前に環境保全課、各支所、中央駅前出張所、牧の原出張所、滝野出張所の窓口で手続きを済ませていただきます(会場では手続きできません)

▼当日の獣医師の診断により接種が不適と判断された※集合注射では、注射済証の発行は行いません

※会場での犬のフンは、飼い主が責任をもって始末してください

※雨天の場合は犬の体を拭くタオルを持参してください

※気象警報が出るような荒天の場合は注射を中止します

☎環境保全課環境指導班(33-4495)

注意事項

犬の健康状態などにより、注射できない場合があります。後日、別の会場または動物病院で受けてください。

- ▼30日以内に予防注射を実施過去に注射で異常が出た
- ▼犬を押さえることが困難
- ▼健康状態が悪い・発情(雌)・妊娠・授乳中・生後91日未満



エコライフを実践！ 環境家計簿をつけて、環境と家計にやさしい生活を

裏面が平成30年度の環境家計簿になっています。切り取ってご使用ください。

わたしたちは、さまざまなエネルギーを使って便利で豊かに暮らす一方で、地球温暖化の一番の原因となっているCO₂(二酸化炭素)を大量に排出しています。

環境家計簿は、ご家庭のCO₂排出量を知ることによって、エコライフを実践してもらうためのツールとして活用してもらうもので

す。また、環境家計簿をつけることによって、それぞれのご家庭での省エネルギーの取り組みや、どのくらい光熱費を節約できたかなどをチェックすることもできます。

ぜひ、環境家計簿をつけて環境にもお財布にも優しいエコライフを実践しましょう！



環境家計簿(我が家のエネルギーとCO₂排出量)の記入方法

環境家計簿(我が家のエネルギーとCO₂排出量)は、各月のエネルギー使用量などを記入することで、CO₂排出量が算出できるようになっています。

※使用量に排出係数を掛け算して、CO₂排出量欄に記入してください。この合計があなたのご家庭から排出されている二酸化炭素の量です

※排出係数は、電気0.49kg/kWh、都市ガス2.23kg/m³、プロパンガス6.0kg/m³、水道0.36kg/m³、ガソリン2.32kg/l、軽油2.58kg/l、灯油2.49kg/lです

注)電気は東京電力の平成28年度の実排出係数を使用しています。都市ガス、ガソリン、軽油、灯油は地球温暖化対策の推進に関する法律施行令を、プロパンガスは日本LPガス協会のガイドラインを、水道は既存の環境家計簿の現状について(環境省)を出典としています

この数字が電気の
使用量です

この数字が都市ガスの
使用量です

この数字が水道
の使用量です

この数字が電気の
料金です

この数字が都市
ガスの料金です

この数字が水道
の料金です

エクセル版 環境家計簿について

電気やガスの使用量、光熱水費を入力することで、ご家庭でのCO₂(二酸化炭素)排出量が自動で計算されます。また、同時にグラフ化され月別と年間の排出量がひと目でわかります。2年間分を入力することで、前年との比較ができ、エコ診断してくれます(市ホームページからダウンロードしてください)。

グラフで見える化！入力したらすぐにエコ診断してくれます！

環境家計簿をつけ終わったら

1年間分の環境家計簿をつけて終わったら、下記へメール、FAX、郵送または持参してください。粗品を進呈します。



【エクセル版で提出する】エクセルシートをメールで送信。またはエコ診断結果(1年間)部分を印刷して提出

【紙版で提出する】家計簿記載部分を提出
☎環境保全課環境保全班(33-4491)・FAX42-5339・✉kankyouka@city.inzai.chiba.jp

お知らせ

Information

スポーツ



第19回市民春季空手道大会

日5月13日(日)・9時30分～
場松山下公園総合体育館

市内在住で平成30年度スポーツ安全保険に加入している人(一般の部は高校生以上)

形・組手の個人戦による得点制。全日本空手道連盟の空手競技規定を準用(一部、印西市空手道連盟競技規定による)

種目…幼年、小学生、中学生、一般(形・組手)

料2,000円(参加費)

日3月30日(金)(必着)までに下記へメールを送信し申込書、参加費を現金書留で下記へ

市空手道連盟・花嶋雅夫(〒270-2329印西市滝野3-5-1-401(☎090-8453-7339)・✉ma-hanashima@nittsu.co.jp)

健康



地区健康推進員活動 ウォーキング習慣を生かして吉高の大桜を訪ねよう

日4月9日(月)・9時～
場印旛中央公園集合

市の天然記念物、樹齢300年を超える大桜とナウマン象の化石が発掘された川のほとりを散策します(約7km)

どなたでも(幼児は保護者同伴)

定30人程度

料無料

歩歩きやすい服装と靴で飲み物、タオル、雨具を持参

日4月6日(金)までに電話または下記窓口へ(先着順)

本笠保健センター(☎97-1111(代))

税金



平成30年度固定資産の価格などの縦覧と閲覧

【縦覧制度】土地価格等縦覧帳簿と家屋価格等縦覧帳簿を縦覧し、納税者の土地や家屋の価格が、ほかと比較して適正かどうか判断できる制度です

日4月2日(月)～5月1日(火)・8時30分～17時15分 ※開庁日に限る

場市役所(資産税課)、各支所
納税義務者または委任を受けた代理人(委任状が必要)

料無料

本人確認ができるもの(免許証、納税通知書など)を持参

【閲覧制度】自己所有の固定資産の課税内容を確認するため固定資産課税台帳が閲覧できる制度です

日4月2日(月)～平成31年3月29日(金)・8時30分～17時15分 ※開庁日に限る

場市役所(資産税課)、各支所
納税義務者、委任を受けた代理人(委任状が必要)、借地・借家人
料200円(閲覧料)、1枚10円(コピー代)
※4月2日(月)～5月1日(火)は無料(借地・借家人は除く)

本人確認ができるもの(権利関係などを証明する書類など)を持参

資産税課土地班(☎33-4445)、家屋班(☎33-4446)

環境



印西市歩行喫煙、ポイ捨て等防止条例 千葉ニュータウン中央駅周辺は重点区域です

重点区域とは、歩行喫煙、ポイ捨て、ごみの散乱を防止し、きれいなまちづくりを推進することが特に必要と認められる場所として指定される区域です。

南北2カ所の指定喫煙場所を除き、喫煙ができません。

また、指定喫煙場所は吸い殻入れなどはありません。灰や吸い殻は携帯用吸い殻入れを携帯するなど、周辺に配慮しマナーを守ってください。

重点区域内で違反した場合は、過料(2,000円)の対象となります。

場クリーン推進課不法投棄対策班(☎33-4508)

農業



飼料用米の取り組みで 安定収入を!

主食用米の消費減少や過剰作付などが、米価下落の要因となります。飼料用米に取り組みむことで、主食用米の需給改善を図り、安定収入を確保しましょう。

【飼料用米取組のメリット】

●飼料工場や畜産農家など、大きな需

外国人の皆さんへ For Foreign Residents

案内用図記号(ピクトグラム)を制定・改正しました① = Establishment/Amendment of Symbols for Guide (Pictograms) ① =

2020年の東京オリンピック・パラリンピックに向け、日本人だけでなく外国人観光客にもよりわかりやすい案内用図記号とするため、7種類の案内用図記号が変更されています。

For the purpose of clearer symbols for guide for foreign tourists as well as Japanese ones toward the Tokyo 2020 Olympic and Paralympic Games, 7 kinds of the symbols are changed.

1. 国際規格(ISO)に統合 Integration into International Standard (ISO)

従来のJIS案内用図記号は2019.7.19に削除となります
The current JIS symbols for guide will be deleted by July 19, 2019

2. 7種類 7 symbols



詳しくは、経済産業省ニュースリリース(2018.7.20)をご覧ください。

HP <http://www.meti.go.jp/press>

For more details, refer to the following website (regarding news release on July 20, 2018 by Ministry of Economy, Trade and Industry)

HP <http://www.meti.go.jp/press>

「ごみの分別大事典」シリーズ 平成29年度⑩ ～買い物に行くときはマイバッグを!～

市では、買い物の際にマイバッグを持参することを推奨しています。レジ袋の使用を減らすことで、地球温暖化の抑制や限りある資源の有効活用、ごみ処理経費の削減につながります。

～マイバッグ持参率調査を市内の店舗で実施しました～

マイバッグ持参率調査結果	
マイバッグ有	マイバッグ無
34.8%(209人)	65.2%(391人)

いんざい君もマイバッグでお買い物



～レジ袋の削減に取り組んでいる店舗を紹介します～

市では、マイバッグの持参を積極的に推進している店舗を「マイバッグ普及促進協力店」として認定しています。これらの店舗はレジ袋を辞退した人への特典があり、お得に買い物ができます。

マイバッグ普及促進協力店

イオン千葉ニュータウン店/カスミ原山店/カスミフードスクエア西の原店/くすりの福太郎内野店・木下店/ジャパンミート 千葉ニュータウン店/スーパーセンタートライアル千葉ニュータウン店/トイザらス・ベビーザラス千葉ニュータウン店/ナリタヤ印旛日本医大前店/ビッグ・エー 木下店/ビックハウス 印西店/マルエツ小林店/ヤオコー牧の原モア店/ランドローム木下店・ニュータウン南店
場クリーン推進課クリーン推進班(☎33-4504)

みんなのひろば

市民の団体やサークルからのお知らせです。
※金額がないものは無料。

催し

第28回北総里山寄席

金原亭馬治落語会

時3月25日(日)・14時～16時30分
場古民家茶房宮崎邸(船尾483) 市内在住の真打金原亭馬治師匠の落語と翁家利助さんの江戸太神楽 小学5年生以上 定員70人程度 ¥2,000円、高校生以下1,000円(茶菓代など) 申3月24日(土)までに住所、氏名、電話番号、希望枚数をFAXまたはメールで下記へ(先着順) 馬印の会・成願直志(☎090-8465-9759・☎97-5136・✉satoyama255-yose@yahoo.co.jp)

春の山野草・春蘭展

時3月24日(土)、25日(日)・9時～16時
場上町会館(木下) 山草の展示、販売など 馬印西山野草の会・武者(☎97-0059)

犬猫の譲渡会

時3月25日(日)・11時～12時30分
場北総花の丘公園Bゾーン 保護している犬たちに新しい家族を見つけるための譲渡会(動物の持ち込み、引き取りは行っていません) 馬印どうぶつ福祉の会アニマルサポート・ノアで検索



15周年記念「歌の祭り」

時5月19日(土)・9時45分～
場文化ホール 歌手のシャリオをお迎えします。お楽しみ抽選会 定員140人 申事前に下記へ(先着順) 馬印市歌謡連合会・後藤(☎090-1800-1932)

第7回印西少年少女合唱団

定期演奏会

時3月21日(祝)・14時～
場文化ホール 平成29年度まとめ発表、【ゲスト】印西愛唱歌作曲の谷川賢作氏ほか 定員520人 申当日会場受け付け(先着順) 馬印印西少年少女合唱団・代表榎戸(☎090-9837-2814・✉inzaigasshoudan@yahoo.co.jp)

ノービレ第4回定期演奏会

時4月22日(日)・13時～16時
場白井市文化ホール 1部、2部、3部構成で映画音楽、タンゴ、クラシックなどを演奏します 定員800人 馬印千葉ニュータウンシニアアンサンブル「ノービレ」・井岡(☎97-0108)

第3回横山護絵画展

時3月29日(木)～4月3日(火)・10時～17時(3日は16時まで)
場すずきギャラリー彩美(白井市) 油彩画小品から50号までの作品15点を展示 馬印横山(☎46-1688)

全日本健康マージャン交流大会印西市地区予選

時3月31日(土)・9時30分～
場ふれあいセンターいんば 国民文化祭の正式種目である全日本健康マージャン交流大会に参加しませんか 馬印県内在住の人 定員48人 ¥1,500円(参加費など) 申事前に下記へ(先着順) 馬印西ふれあい健康マージャン会・植村(☎050-5238-4088)

春季将棋大会

時4月15日(日)・9時30分～
場総合福祉センター 日本将棋連盟の将棋ルールに準ずる 定員10人 ①上級10人 ②中級10人 ③初級8人 ※①3段以上 ②1級～2段 ③小中学生および2級まで ¥1,000円、小中学生500円 申事前に下記へ(先着順) 馬印春季将棋大会・代表者大脇(☎46-4020)

県立北総花の丘公園

【緑の教室】

時①4月18日(水)②28日(土)・13時30分～15時30分 ①緑のカーテンにチャレンジ②リメイク缶を使って多肉植物を植えよう 定員16歳以上 ②中学生以上 定員24人 ②20人 ¥①無料②1,500円 申①3月18日(日)②3月28日(水)9時から電話または下記窓口へ(先着順) 馬印県立北総花の丘公園管理事務所(☎47-4030)

県立手賀の丘少年自然の家

【わいわい子ども塾】

時①4月28日(土)～29日(祝)②6月9日(土)～10日(日)③8月25日(土)～26日(日)④10月13日(土)～14日(日)⑤12月8日(土)～9日(日) 自然体験や宿泊体験を行います 定員小学4年～中学生ですべての日に

参加できる人 定員32人 ¥20,000円(5回分) 申4月4日(水)(必着)までに往復はがきに住所、氏名、ふりがな、電話番号、性別、生年月日を記入し下記へ郵送(定員を超えた場合は抽選) 馬印県立手賀の丘少年自然の家(☎04-7191-1923)

講座・講演

メディアにむしばまれる子どもたち

時3月21日(祝)・13時30分～15時
場千葉県福祉ふれあいプラザホール(我孫子市) 講師…田澤雄作氏(小児科医)。あふれるメディアで今子どもたちに何が起きているのか?大人はどう向き合ったらよいか、を学びます 定員小学生以上 定員300人 ¥800円(当日900円)、中高生500円(当日も同額)、親子1,200円(当日1,300円)、小学生以下無料 馬印託児あり(20人、350円) 申事前に下記へ(先着順) 馬印松戸友の会(☎04-7173-7626)

キャンパスの会

①油絵教室②春の展示会

時①3月23日(金)、4月6日(金)・10時～12時②3月23日(金)～4月6日(金)・9時～17時(23日は11時～、6日は12時まで) 場ふれあい文化館 ①油絵を学びます②陽春をテーマにした絵画の展示 定員定員①6人程度 申①事前に下記へ(先着順) 馬印キャンパスの会・吉水(☎47-3342、☎090-5751-7271)

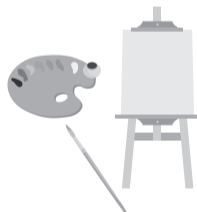

楽しい英会話

時①毎週火曜日②毎週木曜日③毎週金曜日・19時～21時④毎週土曜日・17時～19時(全16回) 場白井駅前センター(白井市) ①初級②中級③基礎A④基礎B 定員定員①②③④各15人 ¥①②14,400円③④9,600円(16回分) 申4月10日(火)までに下記へ 馬印国際交流協会・伊川(☎090-4608-4153)

スクエアダンス無料体験会

時3月19日(月)、26日(月)・13時～
場白井コミュニティセンター(白井市) 音楽にあわせてゲーム感覚で歩く、楽しいダンスです 定員定員無料(体験会)、1,000円(月会費) 申当日会場受け付け 馬印白井スクエアダンスクラブ・佐野(☎047-491-2097)、出蔵(☎047-491-8239)

伝統芸能「能楽」入門教室

時4月3日(火)・10時～11時30分
場文化ホール 講師…松木千俊氏(観世流能楽師、重要無形文化財保持者)、謡曲、仕舞の体験や能装束の試着など 定員定員100人 ¥500円(資料代など) 申当日会場受け付け 馬印市能楽連合会・代表三城康照(☎42-7474)

健康ボウリング教室

時①4月3日(火)から毎週火曜日②4月5日(木)から毎週木曜日(①②各全6回) 場アイキョーポウル印西牧の原店(モアショッピングセンター内) 定員定員①②各30人 ¥2,000円(6回分) 申①3月31日(土)②4月2日(月)までに下記へ 馬印アイキョーポウル・ボウリング教室担当・水野(☎40-7788)

募集

リフレッシュ体操会員

時毎月第3月曜日・10時～11時30分
場フレンドリープラザ 講師…椎名秀子氏、きれいな歩き方や体にやさしいストレッチ体操 定員50歳以上 ¥500円(月会費)、500円(入会費)、1,000円(年会費) 馬印無料体験あり 申事前に下記へ 馬印リフレッシュ体操・ツツミ(☎42-7586)、高谷(☎46-6441)

ヘルシーコスモスサークル会員

時毎週金曜日(祝日、第5週を除く)・9時30分～11時
場中央駅前地域交流館 エアロビクスを楽しみましょう 定員定員30人 ¥2,500円(月会費)、1,000円(入会費) 申事前に下記へ 馬印ヘルシーコスモスサークル・矢野(☎45-5675)

印西女声合唱団員

時毎週水曜日・10時～12時30分
場中央公民館 歌の好きな人、一緒に歌いましょう 定員定員36-7978)、服部(☎42-2773)

法務省専門職員(人間科学)

場人事院・法務省 矯正心理専門職、法務教官、保護観察官 申3月30日(金)から4月11日(水)までに申込専用フォームで(<http://www.jinji-shiken.go.jp/juken.html>)または3月30日(金)から4月2日(月)までに法務省東京矯正管区へ郵送または持参 馬印法務省東京矯正管区(☎048-600-1502)、八街少年院(☎043-445-3787)

内野シャークス野球部部員

時毎週土曜、日曜日、祝日・9時～17時
場高花小学校、原山小学校 小学生 ¥2,500円(月会費) 申3月25日(日)午前中に体験会を開催 申事前に下記へ 馬印内野シャークス・井川(☎090-9155-6435)

折り紙サークル「折り鶴の会」会員

時毎月第2、第4月曜日・10時～12時
場高花老人福祉センター 日本古来の伝統芸術と最新の折り紙技術を学び、造形の楽しさを味わいます 定員心身共に健康で折り紙に興味がある人 定員6人 ¥1,000円(月会費)、実費負担あり(材料代) 申3月21日(祝)までに下記へ(先着順) 馬印折り紙サークル折り鶴の会・矢崎(☎46-1934)

牧の原健康太極拳

時毎月第1～4金曜日・10時～11時30分
場牧の原地域交流センター 場名時24式太極拳、簡化24式太極拳 定員定員10人 ¥2,000円(月会費) 馬印見学会あり 申事前に下記へ 馬印牧の原健康太極拳・大西(☎45-5520・✉onishimakio@gmail.com)

ボーイスカウト入団説明会

時3月25日(日)・10時～
場中央駅前地域交流館2号館 ボーイスカウトの活動などの説明会です 定員小学生の保護者 申当日会場受け付け 馬印ボーイスカウト印西第1団(☎090-9960-3613・✉bs.inzai1@gmail.com)

子どもの安全対策・防犯指導キャンペーン

inビッグホップ ガーデンモール印西

時3月31日(土)・13時～15時

場ビッグホップガーデンモール印西

実施内容

- よくし隊レディ「あおぼーし」による護身術
 - ステージ講演「みんなで覚えよう、いかのおすし」
 - 県警音楽隊による演奏
 - 交通安全教室「歩行シミュレーター体験」
 - パトカーと白バイ乗車体験
 - 移動交番の開設
 - シーボック、チャーバくん、いんざい君と記念撮影
- 馬印千葉県警察本部生活安全部生活安全総務課 犯罪抑止推進室(☎043-201-0110)

文化ホール情報

〒270-1327 印西市大森2535
文化ホール ☎42-8811

立川談春 独演会2018



立川流を代表する人気落語家の立川談春が登場
 日6月17日(日)・15時～
 料4,000円
 日4月7日(土)9時から各プレイガイド、10時からイープラスで販売開始。4月10日(火)9時から文化ホールで電話予約開始

©鈴木心

水森かおりコンサート～歌謡紀行～

NHK紅白歌合戦でお馴染みのご当地ソングの女王、水森かおりによる歌謡コンサート。
 日7月1日(日)・①13時30分～②17時30分(1日2回公演)
 料6,000円
 日4月14日(土)9時から文化ホール、10時からイープラス、チケットぴあ、ローソンチケットで販売開始。4月17日(火)9時から文化ホールで電話予約開始



◎プレイガイド…文化ホール、中央駅前地域交流館、小林公民館、そうふけ公民館、印旛公民館、本埜公民館 ※各種割引や詳細は、市ホームページまたは文化ホールへお問い合わせください ※全席指定

リサイクル情報広場

ゆずりませ情報

衣料品…秀明八千代高校男子制服一式
 家具…ロフトベッド
 その他…五月人形

さがしています情報

家具…イス・テーブル
 電化製品…電子レンジ、カセットプレーヤーなど
 衣料品…天神幼稚園男子・女子制服、木刈中学校男子制服、印西中学校男子制服など

詳しくは市役所1階掲示板、市ホームページでご確認ください。

掲載情報は平成30年3月6日現在

関クリーン推進課クリーン推進班
 (☎33-4504)

Pick up
びっくあつぷ

いんざいとピックス



印西花だより ～花の情報発信中～

市内に咲く花の情報や活動・支援情報をいんざい花だよりとして市ホームページに掲載しています。ホットふらわ～(旬花情報)では、北総花の丘公園スタッフが撮影した花の様子をご覧いただけます。

また、いんざい君の花アルバムでは皆さんご自慢の花壇、お庭などを募集しています。

いんざい君の花アルバム応募方法

投稿者本人(ご家族)が育てた花、庭木など
 作品タイトル、名前(匿名、イニシャル可)、撮影日、作品のコメント・エピソードを記入し、作品の画像を添付しメールで下記へ
 関ふるさとづくり推進課(☎33-4426)



～クリーン印西推進運動～ 地域の美化活動を始めませんか

市では、毎月第1月曜日を「クリーン印西推進デー」とし、町内会・自治会、高齢者クラブなどの各団体に参加をいただき、散乱ごみや空き缶などの清掃を行っています。

団体やサークル

専用のごみ袋を支給します。ごみの回収は市が行います

事前の登録が必要です。詳しくは下記へ

関クリーン推進課不法投棄対策班(☎33-4508)

スポーツクライミング日本ユース 選手権リード競技印西大会2018開催

クライミング(リード競技)は、東京オリンピックの競技種目で、高さ12m以上の壁を制限時間内にロープで安全を確保しながら登った高さを競います。

選手たちの磨き上げられたクライミング技術を、間近で見て感じることができます。

日【予選】3月24日(土)・10時～15時、25日(日)・9時30分～14時30分
 【決勝】26日(月)・9時30分～14時

場松山下公園総合体育館

観覧無料

関(公社)日本山岳・スポーツクライミング協会
 (☎03-3481-2396)



戦略で高みを目指します

文芸コーナー

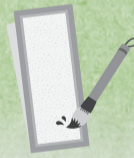

〈短歌・俳句をお寄せください〉

一人一首または一句で未発表のもの。毎月20日締め切り(必着)です。投稿は、郵便番号・住所・氏名(ふりがな)・電話番号を記入し、広報広聴課まで。

俳句		短歌	
梅まつり人の波間に野点傘	高花 柴崎 悦男	藍深き冬の利根川上空の気流に乗りて隼の飛ぶ	大森 三ツ木 絹江
友よりの路味噌届き春香る	小林 丹保 ミサヲ	縁側に新聞を読む丸き背の夫をつつむ新光ぬくし	木下 服部 富枝
束の間の墨絵の花や春の雪	竜腹寺 五十嵐 栄子	雨の日は炬燵に入りて何もせず昼のいこひのラジオ聞きをり	小倉台 小澤 美美子
見上ぐれば亡き母笑ふ冬の月	小倉台 山田 明	たらちねの母はのこせり白梅のほふ優しきセピアの筆筒	竜腹寺 五十嵐 次男
甲冑の出でたる春の骨董市	大塚 廣島 直之	バンナム級二位を取りたる県大会の孫応援すリングサイドに	戸神 田久保みや子
二田口 三石選二			
二本間百々代選二			

印西市観光協会主催

第26回 ふるさと発見フォトコンテスト

いんざいの原風景



優秀賞

印西の春(印西大師)

(師戸)

梅川 記生(戸神台)

(評)春の印西市に響き渡る法螺貝の音。連綿と続く「印西大師」の巡礼の様子を捉えた一枚。それぞれの祈りに瞑目する人々の表情が印象的。

趣味やボランティアなどに意欲的に取り組む人をご紹介します

smile いんざい人 16

地域に愛される消防士を目指して

印西地区消防組合

近藤 みずほさん(救急救命士)



プロフィール

中学生のころから消防士に憧れ、大学で救急救命士の資格を取得。本誌消防署勤務

肉体的にも精神的にも厳しいといわれる消防士。消防は大きく消防、救助、救急の3種類に分けられ、いずれも体力勝負な部分が多い職場です。女性消防職員の割合は、全国平均で約2・4%。にこやかな笑顔で取材に応じてくれたのは、救急救命士として活躍する近藤さんです。

—なぜ消防士を目指したのですか
中学3年生の時に、選択授業で消防署の職員から救急救命講習を受ける機会があり、救急救命に興味を持ったことがきっかけです。もともと赤い車(消防車)が好きだったこともあって、自然とこの道を選ぶことになったのだと思います。
—救助や消防に行きたいという思いは
今はまず救急の仕事をしっかりとかなしていくことが先決だと思っています。救助は難しいですが、消防の仕事もやってみたいという思いはあります。

—女性で良かったと思う点は
救急車で現場に行くと、女性ということに安心される人もいます。消防職員って強面の人もいたりするので(笑)。そういうところは女性ならではの強みだと思います。



藤高春奈さん表敬訪問

チアリーディング世界選手権大会で優勝

第9回チアリーディング世界選手権大会(群馬県高崎市)、シニア男女混成部門で見事優勝を飾った、日本代表の藤高春奈さん(滝野中出身)が、2月19日に板倉市長を表敬訪問されました。

板倉市長から「世界の頂点に立ったということ、市と市民にとっても大変誇らしいこと。これからも、仲間と一緒にがんばってください」とお祝いを述べました。

藤高さんは「大会では、これまでの練習で培ってきたチームの絆を最高のパフォーマンスで見せることができました」と報告しました。

また「チーム力が大切な競技。次の全日本学生選手権大会での優勝を目指し、チームのために行動したい」と今後の抱負を話していました。



金メダルを胸に、笑顔で優勝報告

広報 いんざい

発行 | 印西市 編集 | 広報広聴課
住所 | 〒270-1396 印西市大森2364-2
電話 | 0476-42-5111(代)・5117(直)
FAX | 0476-42-7242
H P | <http://www.city.inzai.lg.jp/>
メール | home@city.inzai.chiba.jp
Twitter | @inzaisi

人口と世帯

人口	99,023人	(-220)
男	49,179人	(-142)
女	49,844人	(-78)
世帯	38,640世帯	(-356)

平成30年3月1日現在()内は前月比

おえかき いんざい君 vol.15

みんなが描いてくれたぼくののがお絵を紹介するよ!

作品名

おいしいおにぎりを食べているいんざい君



うちうみ 内海 まりなちゃん(若萩)

ポカポカのおひさまの下、お花見をしながらおにぎりを食べているボクを描いてくれました。きれいな桜やチューリップに囲まれて、とても気持ちよさそうだね! 今回の「広報いんざい」の一面には、市内のお花見スポットが載っています。皆さんも、印西の春を楽しんでください!



いんざい君の似顔絵を募集しています。

詳しくは市HPから [おえかきいんざい君](#)

[検索](#)

圏経済政策課地域資源振興班(☎33-4477)