

おかげさまで
前回のフードドライブでは
約 **8.8** トンの食品を
集めることができました。

第34回フードドライブ

ご家庭に眠っている 食品大募集!

日本では年間約 2,500 万トンの食品が廃棄され、その中にはまだ食べられるのに捨てられてしまう食品が 500 ~ 600 万トンとも言われています。ご家庭で不要な食品があればぜひご寄贈ください。いただいた食品は「フードバンクちば」が責任を持って福祉関連施設へ、支援団体などを通じて生活に困窮している方にお配りします。皆さまのご協力をお願いいたします。

フードドライブ<食品の回収>にご協力ください!

令和 5 年 **9/18** (月) ~ **10/31** (火)

平日 9:00 ~ 17:00

受け取り窓口 **フードバンクちば 他県内各所**
※ 詳しくは裏面でご確認ください。

主催：フードバンクちば 共催：千葉県社会福祉協議会

協力：旭市社会福祉協議会・我孫子市社会福祉協議会・いすみ市社会福祉協議会・市川市社会福祉協議会・印西市社会福祉協議会・浦安市社会福祉協議会・大網白里市社会福祉協議会・香取市社会福祉協議会・鎌ケ谷市社会福祉協議会・鴨川市社会福祉協議会・木更津市社会福祉協議会・君津市社会福祉協議会・鋸南町社会福祉協議会・九十九里町社会福祉協議会・神崎町社会福祉協議会・栄町社会福祉協議会・佐倉市社会福祉協議会・山武市社会福祉協議会・酒々井町社会福祉協議会・芝山町社会福祉協議会・白井市社会福祉協議会・匝瑳市社会福祉協議会・袖ヶ浦市社会福祉協議会・多古町社会福祉協議会・館山市社会福祉協議会・千葉市社会福祉協議会・東金市社会福祉協議会・東庄町社会福祉協議会・富里市社会福祉協議会・流山市社会福祉協議会・習志野市社会福祉協議会・成田市社会福祉協議会・野田市社会福祉協議会・富津市社会福祉協議会・船橋市社会福祉協議会・松戸市社会福祉協議会・南房総市社会福祉協議会・茂原市社会福祉協議会・八街市社会福祉協議会・八千代市社会福祉協議会・四街道市社会福祉協議会・横芝光町社会福祉協議会

寄付いただきたい食品

- 米・乾麺・防災食等
- 缶詰・瓶詰等
- レトルト食品
- インスタント食品
- 菓子・飲料
- 乾物・調味料各種
- ギフトパック (お歳暮・お中元等)



注意いただきたい点

- ① 賞味期限が明記され、かつ 2ヶ月以上あるもの
- ② 常温で保存が可能なもの
- ③ 未開封であるもの
- ④ 破損で中身が出ていないもの
- ⑤ お米は前年度産まで (今回は令和 5・4 年度産) (玄米可)
- ⑥ アルコール類は受け付けておりません

いただいた食品は主に、支援機関からの要請に基づき、緊急性の高い個人や世帯へそれぞれの状況に合わせて食品を箱づめし、宅配便等を使って迅速にお届けしています。

受け取り窓口についての詳細は裏面をご覧ください。

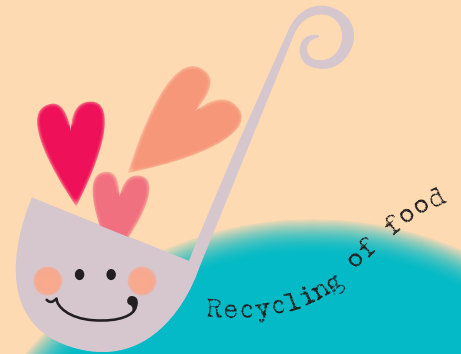

フードバンクとは

フードバンクでは、まだ食べることができるのに、さまざまな理由で廃棄されてしまういわゆる食品ロスを、企業や家庭などから引き取り、食べ物を必要としている施設や人達へ無償で届ける活動をしています。捨てられてしまう食べ物がある一方で、食べる物がなくて困っている人達がいるという社会の矛盾を少しでも改善するために、その橋渡しの役割を担っています。

● 食品・食材の流れ

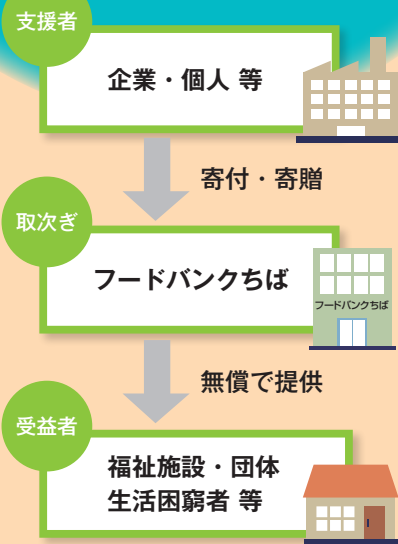

受け取り窓口のご案内<北部版>

平日 9:00~17:00 右記以外は個別の*記載をご確認ください。

ご協力いただける場合は、下記の窓口まで回収期間内に食品を直接お持ちいただくか、「フードバンクちば」までお送りください。*送料は自己負担でお願いいたします。

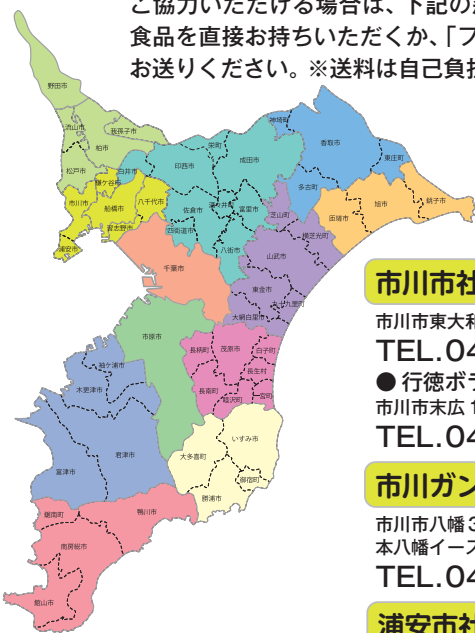

市川市社会福祉協議会

通年開設

市川市東大和田 1-2-10
TEL.047(320) 4001
● 行徳ボランティアセンター
市川市末広 1-1-31 行徳公民館内 2F
TEL.047(356) 0007

市川ガンバの会

市川市八幡 3-28-23
本八幡イーストビル 3F
TEL.047(704) 9915

浦安市社会福祉協議会

通年開設

浦安市東野 1-7-1 総合福祉センター内
TEL.047(355) 5271

鎌ヶ谷市社会福祉協議会

鎌ヶ谷市新鎌ヶ谷 2-6-1
TEL.047(444) 2231

さわやかプラザ軽井沢

鎌ヶ谷市軽井沢 2106-6
TEL.047(422) 6150

船橋市社会福祉協議会

船橋市本町 2-7-8 船橋市福祉ビル 3F
TEL.047(431) 2653

さーくる

(保健と福祉の総合相談窓口)
船橋市湊町 2-8-11 船橋市役所別館 1F
TEL.047(495) 7111

ワーカーズコープちば

通年開設

船橋市高根台 6-2-20
TEL.047(467) 4920

習志野市社会福祉協議会

習志野市秋津 3-4-1 総合福祉センター内
TEL.047(452) 4161
*平日 9:00~16:30

らいふあっぷ習志野

通年開設

(習志野市生活相談支援センター)
習志野市津田沼 5-12-12
サンロード津田沼ビル 6F
TEL.047(453) 2090

八千代市社会福祉協議会

八千代市大和田新田 312-5
TEL.047(483) 3021

八千代市ふれあいプラザ

八千代市上高野 640-2
TEL.047(487) 1511
*月曜休所

白井市社会福祉協議会

通年開設

白井市復 1123
白井市保健福祉センター 3F
TEL.047(492) 5713
● 公民センター *日曜休所
白井市中 98-17
TEL.047(492) 5266
● 桜台センター *月曜休所
白井市桜台 2-14
TEL.047(491) 7111
● 白井駅前センター *月曜休所
白井市堀込 1-2-2
TEL.047(497) 1511
● 白井コミュニティセンター
白井市復 1458-1
TEL.047(491) 1505
*火曜休所

● 西白井複合センター *月曜休所
白井市清水口 1-2-1
TEL.047(492) 1011

● 富士センター *月曜休所
白井市富士 239-2
TEL.047(446) 1911

● 福祉センター *日曜休所
白井市清戸 766-1
TEL.047(492) 2022

印西市社会福祉協議会

印西市竹袋 614-9
印西市総合福祉センター内
TEL.0476(42) 0294

栄町社会福祉協議会

通年開設

印旛郡栄町安食台 1-2 栄町役場 2F
TEL.0476(95) 1100

成田市社会福祉協議会

通年開設

成田市赤坂 1-3-1 成田市保健福祉館内
TEL.0476(27) 7755
● 暮らしサポート成田
成田市花崎町 736-62 成田市商工会館 1F
TEL.0476(20) 3399

酒々井町社会福祉協議会

通年開設

印旛郡酒々井町中央 4-11
(酒々井町役場西庁舎 1F)
TEL.043(496) 6635

富里市社会福祉協議会

通年開設

富里市七栄 653-2 富里市福祉センター内
TEL.0476(92) 2451

富里ジョブサポート

(富里市自立生活支援)
富里市七栄 646-1040 SKビル 1F
TEL.080(6728)2674

四街道市社会福祉協議会

四街道市鹿渡無番地総合福祉センター 1F
TEL.043(422) 2945

八街市社会福祉協議会

通年開設

八街市八街ほ 35-29
総合保健福祉センター 3F
TEL.043(443) 0748

佐倉市社会福祉協議会

通年開設

企画経営室: 佐倉市海隣寺町 87
TEL.043(484) 6197
● 西部地域福祉センター
佐倉市中志津 2-32-4
TEL.043(463) 4167
*月曜休所 (祝日の場合は翌日) 9:00~21:00
● 南部地域福祉センター
佐倉市大篠塚 1587
TEL.043(483) 2811
*月曜休所 (祝日の場合は翌日) 9:00~21:00
● 千代田地区社会福祉協議会
佐倉市生谷 1306
佐倉市老人憩の家「千代田荘」
TEL.043(461) 5641
*火木金曜 13:00~17:00
● うすいセンター
佐倉市王子台 1-23 レイクピアうすい 3F
TEL.043(462) 0743
*月~土曜 9:30~16:30

すけっと

(中核地域生活支援センター)
佐倉市王子台 4-28-12T 第一ビル 2 階
TEL.043(308) 6325

さくら・市民ネットワーク

佐倉市王子台 3-5-13
TEL.043(462) 0618
*月~金曜 10:00~17:00

香取市社会福祉協議会

香取市佐原イ 134-3
みんなの賑わい交流拠点コンパス内
TEL.0478(54) 4410

香取 CCC

通年開設

(中核地域生活支援センター)
香取市佐原イ 720-6 パールコート D 号室
TEL.0478(50) 1919

神崎町社会福祉協議会

香取郡神崎町神崎本宿 96
神崎ふれあいプラザ 保健福祉館内
TEL.0478(72) 4031

東庄町社会福祉協議会

通年開設

香取郡東庄町石出 2692-4
オーシャンプラザ内
TEL.0478(86) 4714

多古町社会福祉協議会

香取郡多古町多古 777-1
TEL.0479(76) 5940

ちょうしサポートセンター

(NPO法人エス・エス・エス 銚子市自立支援相談センター)
銚子市双葉町 2-29 喜多川ビル 1F
TEL.0120(240) 737

旭市社会福祉協議会

通年開設

旭市横根 3520 飯岡福祉センター内
TEL.0479(57) 3133

匝瑳市社会福祉協議会

匝瑳市今泉 6491-1 野栄福祉センター 1F
TEL.0479(67) 5200

海匝ネットワーク

(中核地域生活支援センター)
旭市口の 838
TEL.0479(60) 2578

お問い合わせ先/送付先

フードバンクちば

〒260-0835 千葉市中央区川崎町60 (花の駅そが内) ☑support@foodbank-chiba.com ☒http://foodbank-chiba.com

☎043-301-4025 平日 10:00~17:00 ☎043-301-4026

食品の寄付と合わせてご寄付や協賛金のご協力もお願いしております。ご協力には下記郵便振替口座もご利用下さい。

口座名義: フードバンクちば 口座番号: 00150-2-652117

「赤い羽根共同募金」の助成を受けて発行しました。

