



広 報 いんざい

4.15

令和2年(2020)4月15日号
No.902

- 公共施設適正配置アクションプラン・2
- 健(検)診の申し込み…………… 3
- 行政改革推進委員の公募…………… 4
- いんざいの誇り「栄福寺薬師堂」…… 7

薄紫色の花とともに春を感じる

木下万葉公園の丘に藤棚があることをご存じでしょうか。藤棚は円状に広がり、見ごろは4月下旬から5月上旬。藤の花言葉には「歓迎」という意味もあり、上品な花で訪れた人を歓迎します。

新型コロナウイルス感染拡大防止のため、不要不急の外出を自粛されている中であっても、皆さんに春の季節感を少しでも感じていただけるよう、市ホームページで開花の情報をお知らせします。

場木下万葉公園(木下1944)



新型コロナウイルス対策 緊急事態宣言 発令中 5月6日まで

都市部で、感染経路が不明な感染者の急増や逼迫した医療体制などから、国は4月7日、千葉県を含む7都府県に緊急事態宣言を発令しました。

感染拡大を防止し、事態を一刻も早く終息させるためには、私たち一人ひとりの冷静な対応と責任ある行動が重要です。

また、感染者などへの差別や偏見、いじめなどは厳に慎まなければなりません。

市民の皆さまには、ご不便をおかけしますが「不要不急の外出の自粛」「小まめな手洗い、咳エチケットなど、基本的な感染予防対策の徹底」「密閉、密集、密接の3つの密を避ける行動の徹底」など、自分の身を守り、家族など大切な方への感染を防止するために、より一層のご理解とご協力をお願いいたします。

次の症状がある人は帰国者・接触者相談センターに相談

- 風邪の症状や37.5℃以上の発熱が4日以上続いている(解熱剤を飲み続けなければならない人を含みます)
- 強いだるさ(倦怠感)や息苦しさ(呼吸困難)がある
高齢者や基礎疾患のある人は、上記の状態が2日程度続く場合はすぐに相談

3つの密を避けましょう!

- ① 換気の悪い密閉空間
- ② 多数が集まる密集場所
- ③ 間近で会話や発声をする密接場面



帰国者・接触者相談センター(印旛保健所)

☎043-483-1466(受付時間9時~17時)

※土曜、日曜、祝日、夜間は、千葉県庁 ☎0570-200-613

新型コロナウイルス感染症に関する一般的なお問い合わせはこちら

厚生労働省 フリーダイヤル ☎0120-565653(受付時間9時~21時)

千葉県 ☎0570-200-613(24時間対応)

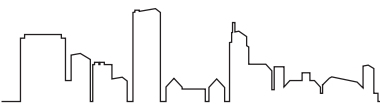

公共施設適正配置アクションプランを策定

市は今後の人口減少やさらなる高齢化の進展、厳しい財政状況などを見据え、長期的な視点で公共施設やインフラ資産の総合的かつ計画的な管理を推進するため「印西市公共施設等総合管理計画」を策定しています。計画では、全ての公共施設などを維持し、安全性を確保し続けていくことは困難な

ため、公共施設の延床面積を2050年度までに34%削減することを目標としました。この目標に向け、昨年2月に、今ある公共施設の集約化や複合化などの方向性を示す「印西市公共施設適正配置実施方針」を策定。今回、この実施方針を踏まえ、各施設の方策を具体的に推進してい

くことを目的とした「印西市公共施設適正配置アクションプラン」を策定しました。同アクションプランでは、実施方針で示した各施設の集約化や複合化などの実施期間、2030年度までの取り組み目標などを定めています。今後は、このアクションプラン

に基づき、施設の統廃合などの個別事業を、市民の皆さんの意見を伺いながら取り組んでいきます。※詳しくは、市のホームページや行政資料コーナーなどをご覧ください。
 4659 資産経営課資産経営係 ☎33-4659

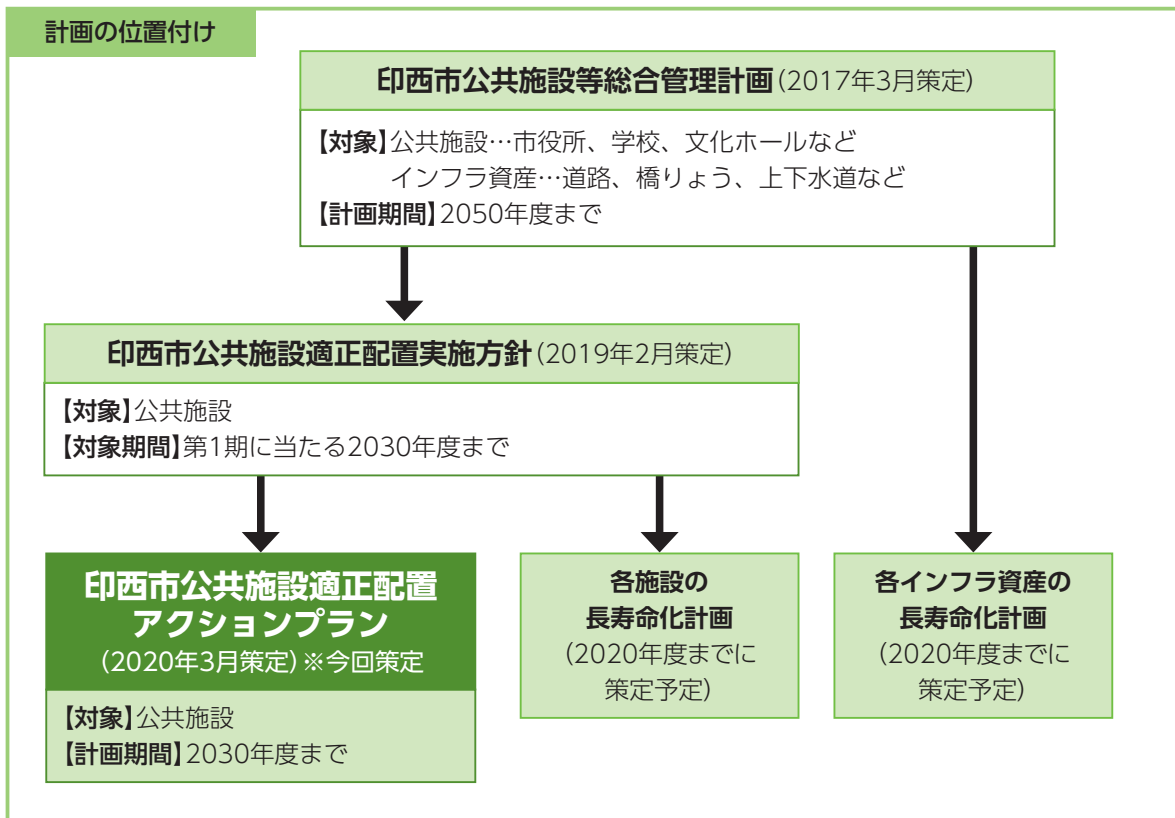

【取り組みのイメージ】

方策	内容	イメージ
集約化	同一サービスの複数施設をより少ない施設規模や数に集約すること	同一サービス → 2つのA施設 → 1つのA施設 + 余剰
複合化	余剰・余裕スペースについて、周辺の異種サービスを集約すること	異なるサービス → A施設 + B施設 → A+B施設 + 余剰
実施主体や管理運営主体の変更	事業の実施主体や管理運営主体を民間や地元組織などへ変更すること(例：指定管理者制度の導入)	市による施設の管理運営事業実施 → 民間による施設の管理運営事業実施

【取り組みの目標】

総量削減の目標 2030年度までの11年間で、公共施設保有量(延床面積)を約5%(約16,000㎡)削減する

財源確保の目標 2030年度までの11年間で、将来の更新費用などに充当可能と見込める財源の増加額として9億円以上確保する

新型コロナウイルス感染症に関する支援

事業者などへの支援

- 【セーフティネット保証4号・5号、危機関連保証】**
売上高が減少している中小企業者向けの融資制度です。詳しくは下記へ。
 商工観光課商工振興係 ☎33-4483
- 【雇用調整助成金の特例】**
事業活動の縮小を余儀なくされた事業主が、雇用の維持を図るための休業手当に要した費用を助成する制度です。
 商工労働局職業対策課 ☎043-221-4393
- 【小学校などの休業に伴う休暇取得支援】**
小学校などの臨時休業により、保護者に年次有給休暇とは別に、有給の休暇を取得させた企業に対する助成制度です。その他、フリーランスの人への支援など詳しくは下記へ。
 商学校等休業助成金・支援金等相談コールセンター(フリーダイヤル ☎0120-60-3999)

- 【農林漁業セーフティネット資金】**
経営維持が困難な事業者への長期運転資金の融資制度です。また、農業経営基盤強化資金、経営体育成強化資金についても、貸付当初5年間無利子などの支援があります。
 商日本政策金融公庫千葉支店 ☎043-238-8501
- 【経営相談】**
中小企業、小規模事業者を対象に「資金繰りに不安がある」「利用客が激減している」などの相談を受け付けています。
 商【平日】
日本政策金融公庫松戸支店 ☎047-367-1191
 【土曜・日曜日・祝日】
千葉県信用保証協会 ☎043-221-8111
- 【特別労働相談】**
賃金不払いや解雇など、労働問題に関する特別労働相談窓口です。
 商千葉労働局総合労働相談コーナー ☎043-221-2303

生活支援

- 【生活資金の緊急貸付】**
休業や失業などで生活資金にお悩みの人に対する緊急小口資金などの特例貸付です。
 無利子で最大20万円まで借りられます。条件など詳しくは下記へ。
 商社会福祉協議会 ☎42-0294
- 【地方税の猶予制度】**
新型コロナウイルス感染症の影響で納税が困難となった人は、納税を猶予する「徴収の猶予」や、差し押さえ財産の「換価の猶予」が適用される場合があります。まずは下記へ相談ください。
 ◎対象となる事例…災害で財産に相当な損失が生じた場合。納税者または家族が病気にかかった場合。事業を廃止または休止した場合。事業に著しい損失を受けた場合
 ※県税については佐倉県税事務所 ☎043-483-1115)、国税については国税庁ホームページ参照
 商納税課債権回収対策室 ☎33-4448



庁内人事

4月1日付けの課長級以上の人事異動は次のとおりです。

※氏名の下の()内は前職

- 部長級▼企画財政部長：小林正博(企画財政部副参事)▼環境経済部長：土屋茂巳(教育部副参事)▼福祉部長：富澤実(福祉部副参事)▼健康子ども部長：酒井和広(企画財政部)▼上下水道部長：笛田和人(都市建設部副参事)▼教育部長：高橋清(総務部参事)
- 参事級▼総務部参事(印西地区環境整備事業組合事務局長)：鈴木秀昭(交通政策課長)▼会計管理者(会計課長事務取扱)：芝野広子(納税課長)
- 課長級▼管財課長：伊藤武行(議会事務局次長)▼企画政策課長：高平光重(資産経営課長)▼交通政策課長：本多弘明(そうふけ公民館長)▼資産経営課長：林敏幸(土木管理課長)▼市民活動推進課長：伊藤章(クリーン推進課長)▼市民課長：吉林由美子(教育総務課副主幹)▼市民税課長：片岡聡(人事課副主幹)▼納税課長：川村強(商工観光課長)▼国保年金課長：武藤克則(社会福祉課長)
- 副主幹▼環境保全課長：清水健一(市民部主幹)▼クリーン推進課長：藤巻孝(総務部主幹)▼商工観光課長：飯島正義(都市建設部主幹)▼農政課長：岩井大治(保育課長)▼社会福祉課長：堀越庄一(健康子ども部主幹)▼障がい福祉課長：小林浩子(障がい福祉課副主幹)▼保育課長：澤田慎一(健康増進課長)▼健康増進課長：平川知恵(福祉部主幹)▼都市計画課長：櫻井敦(都市整備課長)▼建築指導課長：猿田信貴(千葉県)▼都市整備課長：大野徳強(国保年金課長)▼土木管理課長：鈴木涉(印旛支所市民サービス課副主幹)▼議会事務局次長：吉岡哲男(管財課長)▼選挙管理委員会事務局次長(総務部副参事併任)：岡本一弘(総務部副参事)▼監査委員事務局次長：小那木康淳(生涯学習課長)▼教育総務課長：坂巻順一(市民税課長)▼生涯学習課長：鈴木圭一(印旛歴史民俗資料館長)

印旛地区地域審議会・本埜地区地域審議会

答申書を提出

印旛地区地域審議会と本埜地区地域審議会は「市町村の合併の特例等に関する法律」に基づき、合併後のまちづくりの基本的な指針を示した「新市基本計画」の進行管理を主な所掌事務として、合併前の印旛村および本埜村の2つの区域に平成22年3月23日に設置されたものです。令和2年3月31日の設置期間の満了に当たり、3月24日に両審議会の会長から「新市基本計画の執行状況(総括評価)について」の答申書が、市長へ提出されました。

提出された答申書の内容は、今後のまちづくりにおいて尊重していきます。

※答申書の内容は、市ホームページおよび行政資料コーナーで閲覧できます

企画政策課政策推進係(☎33-4068)



印旛地区・大野忠行会長(左)、本埜地区・鳩貝太郎会長(右)

令和2年度

健(検)診の申し込みはお済みですか

コロナウイルスの流行状況により方法や日程が変わる場合があります



健(検)診は毎年きちんと受けることが大切です。市では、各種健(検)診を申し込み(登録)制で行っています。特に、がん検診は加入している保険の種類に関係なく、対象年齢であればどなたでも申し込みます。

毎年健(検)診を受けている人や、新たに申し込みをした人へは、5月下旬に受診券を郵送します(特定・後期健診は除く)。ただし、過去2年間(平成30・令和元年度)受けていない健(検)診は、再度登録が必要です。詳しくは受診券に同封のお知らせをご覧ください。

◎登録、健(検)診方法の変更

電話、窓口、市ホームページ(ちば電子申請サービス)、または郵送で下記へ

◎申し込み内容…郵便番号、住所、氏名、生年月日、電話番号、希望する健(検)診名、方法(個別・集団)

※特定健康診査は、国民健康保険に加入している人(6月以降の加入者、転入者は除く)、後期高齢者健康診査は、毎年健診を受けている人に問診票を郵送します

問健(検)診申し込み専用ダイヤル(☎40-2600)、中央保健センター(〒270-1327大森2356-3・☎42-5595)

【特定健康診査】国保年金課給付係(☎33-4464)

【後期高齢者健康診査】国保年金課高齢者医療年金係(☎33-4470)

令和2年度各種健(検)診予定表

※各種健(検)診の対象年齢は、令和3年4月1日現在の満年齢です

健(検)診	対象者	方法	実施時期	内容	自己負担額	申込(登録)・変更期限
肺がん・結核検診	40歳以上	集団	9~11月	問診、胸部レントゲン撮影	300円	集団健(検)診 6月30日(火) 個別健(検)診 12月11日(金) ※集団または個別の検診方法を変更する場合も、上記期限までにご連絡ください
胃がん検診(バリウム検査)	40歳以上	個別	6~12月20日	問診、食道・胃部レントゲン撮影(バリウム検査)	2,000円	
		集団	9~11月	問診、胃部レントゲン撮影(バリウム検査)	1,000円	
大腸がん検診	40歳以上	集団	9~11月	問診、便潜血反応検査(2日法)	300円	
子宮頸がん検診	20歳以上の女性	個別	6~12月20日	問診、視診、子宮頸部細胞診	1,500円	
		集団	9月		1,000円	
乳がん検診	30~39歳の女性	個別	6~12月20日	問診、超音波検査	1,100円	
		集団	11~12月	問診、超音波検査	800円	
	41.43.45.47.49歳の女性	個別	6~12月20日	問診、マンモグラフィまたは超音波検査どちらか1つ	1,100円	
		集団	11~12月	問診、マンモグラフィ	800円	
	40.42.44.46.48歳の女性	個別	6~12月20日	問診、超音波検査	1,100円	
		集団	11~12月	問診、超音波検査	800円	
50歳以上の女性	個別	6~12月20日	問診、マンモグラフィまたは超音波検査どちらか1つ	1,100円		
集団	11~12月	問診、マンモグラフィ	800円			
前立腺がん検診	50歳以上の男性	個別	6~12月20日	問診、PSA検査(採血)	700円	
骨粗しょう症検診	20.25.30.35.40.45.50.55.60.65.70歳の女性	個別	6~12月20日	問診、レントゲン撮影(腕、または手の甲)	1,000円	不要 (転入者は12月11日(金)までに要申し込み)
口腔疾患健診	30.35.40.45.50.55.60.65.70歳	個別	6~12月20日	むし歯・歯周病の有無	500円	
肝炎ウイルス検診	40歳 41歳以上の未受診者	新型コロナウイルス感染拡大防止のため、今年度は中止します。今年度の対象者は来年度対象者に振り替えさせていただきます。				
39歳以下健康診査(コスモス健診)	19歳以上 39歳以下	個別	6~12月	問診、身体計測、検尿、血圧測定、腹囲測定、医師の診察、血液検査	別途通知	7月17日(金)
40歳以上健康診査	40歳以上の生活保護受給者	個別	6~12月	問診、身体計測、検尿、血圧測定、腹囲測定、医師の診察、血液検査	なし	

※「集団」は市内公共施設で実施。「個別」は委託医療機関で実施

※生活保護世帯の人は、自己負担金が免除されますのでお問い合わせください

※「特定健康診査」は40歳以上の国保加入者に実施します。5月までの加入者には問診票を送ります(申し込み不要)

6月以降の転入者、加入者は国保年金課(☎33-4464)に申し込みが必要で

す。印西市国保以外の人は、加入の健保組合などに相談ください

※「後期高齢者健康診査(フレイル健診)」は後期高齢者医療制度加入者に実施します。昭和8年3月31日以前生まれ、年度途中の加入者は国保年金課(☎33-4470)に申し込みが必要で

新型コロナウイルス感染拡大防止のため、39歳以下健康診査、40歳以上健康診査、特定健康診査、後期高齢者健康診査の集団健診は中止します。個別健診をご利用ください。



値を超過していること

- ・硝酸性窒素、亜硝酸性窒素(10mg/ℓ)
- ・ヒ素(0.01mg/ℓ)
- ・トリクロロエチレン(0.01mg/ℓ)
- ・テトラクロロエチレン(0.01mg/ℓ)
- ・1,2-ジクロロエチレン(0.04mg/ℓ)

【対象浄水器】

- 次の全てに該当していること
- ・飲料水を供給する給水装置に接続できること
- ・浄水能力が1時間当たり5ℓ以上であること
- ・通常の使用方法で耐用年数が5年以上であること
- ・製造者による無償修理保証期間が1年以上であること

【対象基数】

- ・1世帯当たり1基
 - ※2世帯以上の世帯が同一の住居に居住する場合は1住居当たり2基
- 設置の前に申請が必要です。詳しくは下記へ
 環境保全課指導係(☎33-4495)

電気柵との接触に注意！

近年、イノシシによる農作物被害が深刻化しており、被害防止対策の一環として、各地域でバッテリー式の電気柵が設置されています。

感電などの事故を防ぐため、電気柵を見かけたらむやみに近付かないようにしましょう。

また小さな子ども連れや高齢者、体に疾患のある人などは、特に注意しましょう。

◎電気柵設置者へのお願い

- ・コード(電線)のたるみや切断がないか定期的に見回りをを行い、適正な管理を徹底すること
- ・個人で設置する場合は、取扱説明書に従い、正しい方法で設置すること
- ・絶対に電源(コンセント)から直接つながないこと(漏電や火災の原因となります)
- ・電気柵の部品の自作、改造は絶対に

しないこと

環境保全課鳥獣被害対策係(☎33-4439)

イノシシにご注意！

春から夏にかけてはイノシシが子育てを行う季節です。子どもを連れてイノシシを目撃した場合は、大声を出したり近寄ったりして刺激することを避け、落ち着いてその場から離れてください。また、イノシシには餌を絶対に与えないでください。

環境保全課鳥獣被害対策係(☎33-4439)



まちづくり

開発行為・建築行為には事前に許可が必要です

◎市の区域…都市計画により「市街化区域」と「市街化調整区域」に区分(線引き)されています。

【市街化区域】市街化された、または促進する区域

※市街化区域内でも面積が500㎡以上の開発行為は、許可が必要です

【市街化調整区域】市街化を抑制する区

第10回 印西市民ウォークラリー大会 中止のお知らせ

5月17日に予定していた上記大会は、中止となりましたのでお知らせします。

印西ロータリークラブ・米井(☎090-3227-3131)

域。原則として建築物は建築できません。建築が可能となるには、一定の要件に該当し、事前に市の許可が必要です。 ※規模に関わらず、開発行為(建築物の建築を目的とする土地の区画形質の変更)、建築行為または既存の建築物の用途変更を計画している場合は、事前に下記へ相談ください。

環境開発指導課開発指導班(☎33-4654)

農業

森林整備計画区域内の森林の伐採・所有者の変更には届け出が必要

【立木の伐採】作業開始日の90日から30日前までに届け出が必要

【所有者の変更】新たに森林の土地所有者となった人は届け出が必要

所有者となった日(相続の場合は相続開始日)から90日以内に届け出が必要です

環境農政課農政係(☎33-4487)、県北部林業事務所印旛支所(☎043-483-1130)

リサイクル 情報広場

ゆずりませ情報掲載

衣類…カブスカウト制服など
 その他…トランポリン

さがしています情報掲載

電化製品…ビデオ(VHS)デッキ
 衣類…星虹保育園女子制服

掲載情報は令和2年3月31日現在
 環境クリーン推進課推進係(☎33-4504)

森林整備事業を活用しよう

森林整備事業とは、千葉県が森林の多面的機能を持続的に発揮させるため、造林や間伐などの森林整備に対し補助する制度です。

☎下刈り(10年生以下)、枝打ち(20年生以下)、間伐(35年生以上)、除伐(25年生以下)など

☎5月1日(金)までに下記へ
 環境農政課農政係(☎33-4487)

市政に参加しませんか 行政改革推進委員の公募

社会情勢の変化に対応した、簡素で効率的な市政の実現を推進するための機関です。

- ◎任期…委嘱の日から3年間
- ◎報酬…月額7,500円
- ☎市内在住・在勤の満18歳以上で、年2回程度の会議(原則、平日の昼間)に出席できる人
- ☎3人以内
- ☎選考は書類審査。面接などを実施する場合有り。結果は全員に通知
- ☎5月8日(金)(消印有効)までに申込書、小論文(テーマ「市の行財政状況から見た今後の行政改革のあり方」800字程度)を下記へ郵送または持参
- ※第5次印西市行政改革大綱を一読のこと
- ☎総務課行革推進係(☎33-4413)

マイナポイントを活用した消費活性化策が始まります 令和2年9月(予定)

マイナンバーカードを取得し、所定の手続きを行った上、民間キャッシュレス決済事業者(交通系ICカード、〇〇ペイなど)に一定額チャージなどをすると、買い物などに使える「マイナポイント25%」(1人当たり上限5,000円分)を付与する国の制度が始まります。

制度開始に伴い、マイナンバーカードの交付申請が混み合うことが想定され、申請から交付まで通常(約1カ月)よりも時間を要することが見込まれます。申請がまだの方は早めの申請をお願いします。

☎【マイナポイントについて】

マイナンバー総合フリーダイヤル(☎0120-95-0178)
 ※音声ガイダンスに従い「5番」を選択

詳しくは **マイナポイント** で検索

【マイナンバーカードの申請について】
 市民課住民記録係(☎33-4442)



マイナポイントの利用イメージ

- ①マイナンバーカード【取得】**
お持ちでない方は、今すぐ申請!
- ②マイナポイントの【予約】**
マイナポイントアプリをダウンロードして、指示に従って操作するだけ
- ③利用先を選択して【マイナポイントを申込み】(令和2年7月~)**
マイナポイント申込みページにログインし、利用するキャッシュレス決済サービスを選択し、申込み
- ④チャージなどに対してマイナポイントが【付与】(令和2年9月~)**
キャッシュレス決済サービスにチャージなどを行うことで、マイナポイントがもらえる
- ⑤マイナポイント分を【利用】して買い物(令和2年9月~)**
取得したマイナポイントはいつもの買い物で利用可能(※1,※2)

(※1)お買い物時にはマイナンバーカードを使用しません (※2)国が買い物履歴を収集・保有することはできません

お知らせ

新型コロナウイルス感染防止のため、各種催しなどが中止となる場合がありますので、問い合わせ先にご確認ください

Information

募集



草深ふるさと農園を利用してみませんか

時5月1日～令和3年3月31日
 区1区画約30㎡(1世帯につき1区画)
 市内在住の人
 15区画程度
 5月からの利用で1区画4,950円
 電話または下記窓口へ(先着順)
 農政課農政係(☎33-4487)



第25回印西市民文化祭 体験部門参加者

時10月31日(土)、11月1日(日)、7日(土)、8日(日)・10時～13時、13時30分～16時30分
 場イオンモール千葉ニュータウン1階 ガーデンコート
 文科芸術活動の輪を市民文化祭の体験部門を通じて広げます
 市内で活動する文化芸術に関するサークル、講師など

6月26日(金)までに申込用紙を下記へ郵送、メールまたは持参
 ※申込用紙は生涯学習課で配布(市ホームページからダウンロード可)
 生涯学習課文化係(☎33-4714・✉ syougaku@city.inzai.chiba.jp)

福祉



戦没者などの遺族の皆さんへ 第十一回特別弔慰金受付開始

戦没者などの死亡当時の遺族で、令和2年4月1日現在、遺族年金などの受給者がいない場合に次の順番で支給されます。

1. 基準日までに弔慰金の受給権を取得した人
2. 戦没者などの子
3. 戦没者などの父母、孫、祖父母、兄弟姉妹
4. 前記以外の三親等内の親族で、戦没者などの死亡時まで1年以上継続して生計関係を有していた人

令和5年3月31日までに下記へ
 社会福祉課厚生係(☎33-4513)、県健康福祉指導課(☎043-223-2337)

国によるサポカー補助金

65歳以上の高齢運転者が、衝突被害軽減ブレーキやペダル踏み間違い急発進抑制装置の搭載された安全運転サ

ポート車の購入などをする際、国による「サポカー補助金」の対象となります。条件などは市ホームページ、または(一社)次世代自動車振興センター(ナビダイヤル0570-058850・☎03-6831-0615)へ問い合わせください。
 ※市でも令和2年4月以降に後付けのペダル踏み間違い急発進抑制装置を購入・設置した75歳以上の市民を対象に、補助を行う予定です。受付開始日や申請方法などについては今後、広報紙や市ホームページでお知らせします。
 市民活動推進課市民安全係(☎33-4435)

環境



スズメバチの巣 駆除費用に補助金を交付

◎補助金額…駆除費用の1/2(上限50,000円)
 ※スズメバチ以外のハチの巣の駆除や巣の駆除が行われなかった場合の出張費などは対象外
 巣が所在する土地の所有者
 スズメバチ以外のハチの巣駆除のため防護服を貸し出しています
 巣の駆除は市が依頼した業者が行いますので、電話で下記へ
 環境保全課指導係(☎33-4495)、印旛支所市民サービス課(☎98-1111)、本埜支所市民サービス課(☎97-1111)

我孫子市クリーンセンター整備事業 環境影響評価書の縦覧

我孫子市クリーンセンター整備事業

(廃棄物焼却施設の設置)に係る環境影響評価書を縦覧します。

4月17日(金)～5月1日(金)
 場市環境保全課ほか8カ所

【事業の概要】

1. 対象事業の名称、種類および規模
 我孫子市クリーンセンター整備事業、廃棄物焼却等施設の新設(1日当たりの処理能力120トン)
2. 対象事業実施区域
 我孫子市中峠2,264番地および2,274番地
3. 環境影響を受ける範囲であると認められる地域の範囲
 我孫子市、柏市、印西市、茨城県取手市、龍ヶ崎市、北相馬郡利根町
 環境保全課保全係(☎33-4491)

家庭用浄水器の購入や設置費用に補助金を交付

◎補助金額…浄水器購入・設置に要する費用の1/2(上限150,000円)
 汚染が確認された井戸水を使用しており、次の全てに該当する人
 ※水質検査の方法は下記へお問い合わせください
 ①市内に専用住宅などを有し、当該住宅に居住していること
 ②住宅の敷地に隣接する道路に上水道配水管の敷設がなく、地下水のほかに飲料水の確保が困難であること
 ③5年以内に補助対象浄水器の設置に係る補助を受けていないこと
 ④過去3年以内に補助対象者、同一世帯員に市税の未納がないこと
 ⑤申請者の住所が実績報告書の提出時点で、当該浄水器を設置した所在地として登録されていること
 【汚染基準】次のいずれかの項目が基準

安心して子育てができる環境づくり

「つどいの広場事業」プロポーザル参加事業者募集

乳幼児親子が気軽に集まり交流をする場所「つどいの広場事業」の受託者を下記のとおり募集します。

- ◎委託期間…7月1日～令和5年3月31日
- ◎委託場所…そうふけふれあいの里2階(草深924)
- ◎業務内容…乳幼児親子の交流や、育児相談など。子育ての負担と緩和を図り、地域の子育て支援機能の充実を図ります
- ◎選考方法…プロポーザル方式
- ◎応募方法…市ホームページまたは下記窓口へ
 子育て支援課支援係(☎33-4640)

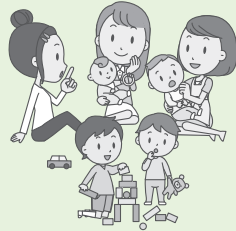

地域のアクセスが向上

3月25日、船尾地先の主要地方道千葉電ヶ崎線と主要地方道船橋印西線を結ぶ延長約930mの市道00-026号線が開通しました。今回の開通により、市内から隣接する八千代市や船橋市方面へのアクセスが向上しました。
 建設課建設係(☎33-4687)



「ごみの分別大事典」シリーズ

令和2年度-①

ごみがたくさん出るときこそ きちんと分別！ スッキリ新生活！

春は引っ越しや新生活などに伴い、ごみがたくさん出る季節です。そんなときこそ、ごみや資源物をきちんと分けて出し、身の回りを整理しましょう。出し方の分からない物は、チラシ「資源物とごみの分け方・出し方」を参考にしてください。また、市ホームページやスマートフォンアプリ「さんあ〜る」でも案内しています。



ゴミ分別アプリ「さんあ〜る」



Android (Google play)



iOS (App Store)

【よくある質問】

- Q. 段ボールや雑誌などの紙類をたくさん捨てたい
 A. 種類に応じてまとめ、資源物の日に出してください。回収を行っているスーパーマーケットなどもあります
- Q. 指定袋に収まらないごみが出た
 A. 粗大ごみの収集に出してください。粗大ごみは、週に1度、4時まで収集していますので、粗大ごみの収集事務所(☎80-8686)に申し込みください。5点以上出る場合には市役所、各支所・出張所で手続きの上、クリーンセンターへ自分で搬入してください
- Q. 無料回収をうたう業者が近所を回っている
 A. 無許可の悪質業者による被害が報告されています。業者に相談する場合は、料金にとらわれず、市の許可を持っていることなどを確認し、適正に営業している業者を選びましょう
- Q. ごみの収集日が祝日に当たっている
 A. 収集日が祝日の場合でも、通常通り収集します(年末年始除く)
 場クリーン推進課推進係(☎33-4504)

みんなのひろば

市民の団体やサークルからのお知らせです。
※金額がないものは無料。

催し

犬譲渡会

時4月26日(日)・11時～12時
場北総花の丘公園Bゾーン
保護している成犬1匹に新しい家族を見つけるための譲渡会
動物の持ち込み不可
どうぶつ福祉の会アニマルサポート・ノアで検索

みんなで作るカブトムシの森

時4月25日(土)・9時～12時
場草深の森
カブトムシがいっぱいの森を目指して産卵場所づくり
どなたでも(小学生だけの参加不可)定30人
¥200円(保険料など)※小学生以下は無料
4月24日(金)までに下記へ
園(特非)ラーバン千葉ネットワーク(☎37-6419・✉info@urban-chiba.com)



淡彩スケッチサークル作品展

時5月4日(祝)・11時～13日(水)・13時
場千葉ニュータウン中央駅コンコース
岩田賢治氏と会員の水彩風景画約40点の展示
駅改札で「絵を見に来た」と伝えて入場
園淡彩スケッチサークル・宮沢(☎090-1814-9265)

気功のひろば

時5月15日(金)・13時30分～15時
場中央駅前地域交流館
年齢を重ねてもできる、ゆったりした動きでリフレッシュしませんか
どなたでも定10人
¥1,000円(資料代など)
5月13日(水)までに下記へ
園坂井(☎090-1791-8727)

手賀沼うき浮き魚ツッチ!

時5月24日(日)・9時～12時
場県立手賀の丘少年自然の家(柏市)
手賀沼に生息する生き物を観察し、遊覧船に乗ります
どなたでも定20人
¥100円
4月24日(金)から電話で下記へ(先着順)
園県立手賀の丘少年自然の家(☎04-7191-1923)

原っぱの会里山学校・春の野の花観察会

時4月25日(土)・9時30分～12時
※雨天時は26日(日)に順延
場白井市福祉センター駐車場集合
どなたでも※小学生以下保護者同伴
定30人
¥300円※中学生以下無料
4月21日(火)までに下記へ(先着順)
園(特非)谷田武西の原っぱと森の会・斎藤(☎047-491-8357・✉ymhara.ppa@yahoo.co.jp)



講座・講演

子育てセミナー

時5月28日(木)・10時30分～12時
場中央駅前地域交流館
テーマ「子どもの反抗 その時どうする?」。講師：鶴川文子((一社)倫理研究所)
子育て中の親
定30人
¥200円(資料代など)
託児有り
電話で下記へ
園家庭倫理の会・北野(☎090-5748-5623)



DX(デジタルトランスフォーメーション)は神風になるか?

時5月16日(土)・11時～12時
場中央駅前地域交流館
AI、IoT、5Gとは何か。これらを生かして輝ける日本を目指すにはどうすべきか解説。講師：中村直人氏(千葉工業大学教授)
どなたでも定20人
当日会場(先着順)
園印西稲門会・山田(☎090-3532-0850)

障がい者のためのパソコン教室

時毎週月曜～木曜日・10時～17時(祝日除く)
場地域活動支援センター・フォレスト(高花)
障がい者の社会参加に向け1対1で支援
障害者手帳、自立支援医療受給者証の所持者
電話で下記へ
園地域活動支援センター・フォレスト(☎33-6755)

募集

千葉ニュータウン・フォークソング・ヴィレッジ会員

時毎月第2・第4土曜日の午後
場中央駅前地域交流館ほか
園フォークソングを中心にギターなどと歌のバンド演奏を楽しみます
園歌の好きな人
¥2,400円(年会費)
園樋口(☎080-5533-1002・✉katorijun27@gmail.com)

吹矢印西会会員

時毎月第1、第3木曜、日曜日、第2、第4木曜、土曜日・13時～15時30分
場永治プラザ、総合福祉センター
園ゲーム感覚で健康効果も期待される吹き矢を楽しむ
どなたでも定若干名
¥1,000円(月会費)、1,000円(入会金)
園高須(☎090-2327-5988・✉mitk66

ss@gmail.com)

「楽しい英語教室」受講生

時①【基礎A】金曜日・19時～21時②【基礎B】土曜日・17時～19時③【初級】火曜日・19時～21時④【中級】木曜日・17時～19時
場白井駅前センター
園どなたでも定各15人
¥①②12,800円、③④18,200円(18回分・協会年会費含む)
4月20日(月)までに下記へ
園白井国際交流協会・伊川(☎090-4608-4153・✉faseigoenglish@yahoo.co.jp)



「オオキンケイギク」は特定外来生物です!

毎年5月から7月にかけて道端などで見かける鮮やかな黄色の花「オオキンケイギク」。この花は「特定外来生物」に指定され、市内にも生息が確認されています。



国道464号のオオキンケイギク

特定外来生物とは、もともとは日本にいなかった外来生物のうち、生態系などに被害を及ぼすものとして、外来生物法で指定された生物のことです。市内に生息する植物の中では、他にアレチウリ、ナガエツルノゲイトウ、ナガミヒナゲシなどが指定されています。

特定外来生物を飼育、栽培、保管、運搬、輸入、販売、譲渡、野外に放つことは禁止されています。違反した場合は、罰則があります。

オオキンケイギクも持ち帰ったり、栽培しないよう注意してください。

※詳しくは市ホームページ参照
園環境保全課保全係(☎33-4491)

外国人の皆さんへ For Foreign Residents

外国人のための無料相談(予約制)

市では、外国人市民を対象とした、行政書士による法律や生活に関する無料相談を実施しています。事前に電話またはメールで予約してください。

実施予定日

5月8日(金)、6月12日(金)、7月10日(金)、8月14日(金)、9月11日(金)、10月9日(金)、11月13日(金)、12月11日(金)、1月8日(金)、2月12日(金)、3月12日(金)

実施時間

午前9時～午後4時

予約・お問い合わせ

企画政策課政策推進係

(☎33-4068・✉kikakuka@city.inzai.chiba.jp)



Free Consultation for Foreigners (Reservation Required)

Inzai City offers a free consultation for foreign residents about legal issues and daily life by an administrative scrivener. Reservation in advance by phone or email is required.

Available Date

May 8 (Fri.), June 12 (Fri.), July 10 (Fri.), August 14 (Fri.), September 11 (Fri.), October 9 (Fri.), November 13 (Fri.), December 11 (Fri.), January 8 (Fri.), February 12 (Fri.), March 12 (Fri.)

Available Hours

9:00 a.m. - 4:00 p.m.

Reservation/Inquiries

Policy Promotion Group, Planning and Policy Division, Kikaku-Seisaku-ka
TEL: 33-4068
Email: kikakuka@city.inzai.chiba.jp



「栄福寺薬師堂」

印西市角田2

国指定の文化財・天然記念物

いんざいの誇り

第3回 (全6回)

栄福寺薬師堂は印西市角田に在る。昭和29年に国の重要文化財に指定された。昭和44年に薬師堂の解体修理工事を実施した際に発見された棟札(建物の建築などの記念や記録として年月日や目的などが記載された札)に、「寛正七年(1466年)六月柱立 応仁三年(1469年)霜月棟上 文明四年(1472年)二月二十三日成就」と墨書銘がある。

薬師堂は、正面側面ともに3間(約540cm)となっており、屋根は茅葺寄棟造です。須弥壇の中には秘仏の薬師如来が納められています。堂内は33年に一度御開帳があり、今回は2050年になる予定です。

また、江戸時代の文政9年(1826年)8月に書かれた薬師堂修復の奉加帳(寄付を行った人物名や物品などを記載した帳面)には、「本尊薬師如来は行基菩薩(奈良時代の僧侶)の御作にて、人皇四十五代聖武天皇の御宇天平年次(729~749年)草創にて」と記されていますが、その真偽は明らかではありません。

現在、薬師堂の屋根を葺き替える工事を行っており、令和2年の秋ごろに完成する予定です。装いも新たになった栄福寺薬師堂をぜひ見に行きませんか。

生涯学習課文化係 (☎33-4714)

Pick up びっくあつぷ いんざいとピックス

新1年生へランドセルカバーが寄贈

3月11日、印西ライオンズクラブから、4月に新たに市内小学校へ入学する児童に、ランドセルカバー1,270枚が寄贈されました。

これは、児童たちの交通安全を願い、毎年贈られているもので、黄色いランドセルカバーに「いんざい君」がデザインされ「みぎひだり よくみて手をあげ わたしましょう」という標語が記載されています。

かわいらしいランドセルカバーは、印西市の新1年生の目印として、地域に定着しています。

指導課指導班 (☎33-4705)



市公式ホームページがリニューアル

3月16日から、市の公式ホームページがリニューアルしました。

トップページをシンプルなデザインとし、「便利メニュー」や「ピックアップインフォメーション」など、情報を整理して表示するとともに、ジャンル階層も見直し、検索性を高めました。

また、スマートフォンなどの各種画面サイズに対応し、基本的にパソコン画面と同じ情報が表示されるようになりました。

秘書広報課広報広聴係 (☎42-5117)



市公式ホームページ QRコード



文芸コーナー

〈短歌・俳句をお寄せください〉
一人一首または一句で未発表のもの。毎月20日締め切り(必着)です。投稿は、郵便番号・住所・氏名(ふりがな)・電話番号を記入し、秘書広報課まで。

短歌

朝九時に図書館訪へば休館の張紙ありてウイルス禍しる

小倉台 村越 博茂

マスク求め並びあるわれ十番目三箱のみの入荷とぞ言ふ

木川 山本 清子

桜咲く季節となれどコロナには打つ手及ばず世界の医療

小林 丹保 ミサヲ

寒さ増す夕べねぐらの田に戻り白鳥の群しばし騒がし

大森 三ツ木 絹江

風強き夕べの電車に富士山の雪残る嶺絵のごとく見ゆ

原 野村 とく

俳句

木蓮のひとつひら落つる重さかな 発作 関口 千代子

新しき胸の校章風光る 竜腹寺 五十嵐 栄子

木蓮の嫩芽きらめき風を詠む 大森 宮嶋 修一郎

猛々し新ウイルスの春の風邪 内野 南保 千寿

桜咲く何があってもその色で 高花 吉川 映子

〔本間百々代選〕

小中学校の臨時休校について

広報いんざい特別号(4月2日発行)で、4月6日からの再開をお知らせしましたが、その後の県の動向や市内の感染状況などから、4月6日開催の印西市新型コロナウイルス対策本部において、下記のとおり決定しました。

なお、最新の情報は市ホームページなどで随時お知らせします。

【臨時休校の期間】
4月7日(火)~5月6日(水)

学務課学務係(☎33-4704)

印西市観光協会主催

第29回 ふるさと発見フォトコンテスト

いんざいの原風景

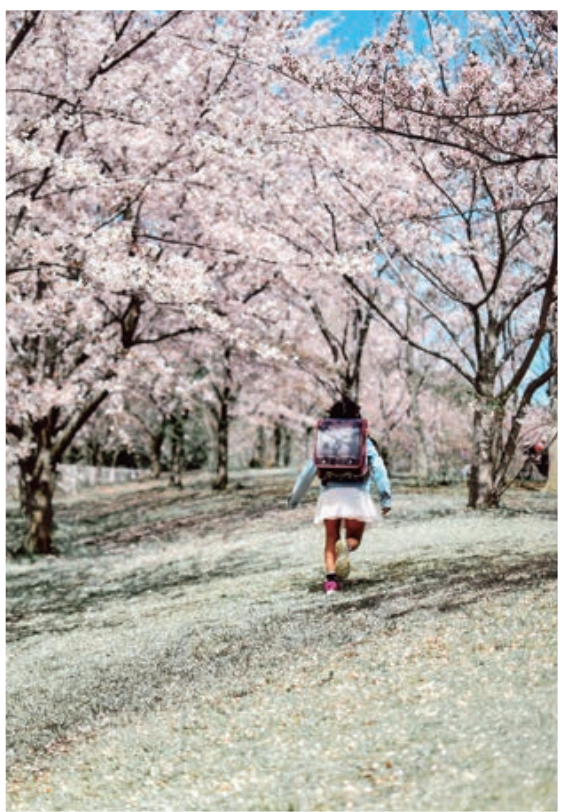

佳作
新1年生の予行演習
(牧の原)

大河 佳織(牧の原)

(評)桜の下、ピカピカのランドセルを背負い駆ける女の子。その後ろ姿から、楽しい学校生活への期待がにじみ出ている。まだ見ぬ友達と、いつかまたこの公園へ…。見ていて、とてもほほ笑ましい気分になる一枚。

趣味やボランティアなどに意欲的に取り組む人をご紹介します

smile いんざい人 27

東京2020オリンピック
聖火ランナーに選出

板倉 裕幸さん(別所)



プロフィール
市指定無形民俗文化財「別所の獅子舞」の保存・継承活動や、市青少年相談員連絡協議会の会長を務めるなど、さまざまな地域活動に貢献。倍率約175倍となった千葉県公募の聖火ランナーに選出される。

東京2020オリンピック聖火リレーの千葉県公募ランナーとして、印西市から唯一選出された板倉裕幸さん。去る3月24日、オリンピック・パラリンピックの延期が決定され、聖火リレーも延期となりましたが、板倉さんは「来年まで待ち遠しいですが、逆に良い思い出になると思います、

しっかり走りたい」と熱意を語ってくれました。県の公募枠は33人という狭き門でした。板倉さんは「オリンピックの聖火ランナーとして参加できるのは一生に一度。ぜひ走ってみたい」と思い、応募を決意。「まさか自分が選ばれるとは」と驚いたそうですが、家族などから「すごい」「頑張って」と祝福され、貴重な経験ができることを実感したそうです。



また、板倉さんは仕事をする傍ら、別所の獅子舞の保存・継承活動にも従事し、現在は笛の奏者として活躍しています。「自分は一度地元を離れたので、獅子舞を始めた

のは30歳を過ぎてからですが、獅子舞は地域の文化として愛着がある。若い世代が減っている中で、継続していくにはどうしたらよいか、地域で考えています」と語る声には力がこもります。そんな地域愛にあふれる板倉さん。聖火ランナーとして走るのは来年となりましたが、皆さんもぜひ応援してください。

地域猫活動に取り組んでいる団体へ 不妊・去勢手術費用に助成金

- ① 次の全てを満たす団体
- ② 市の住民基本台帳に記録されている人で構成され、3世帯以上が属すること
- ③ 市内で地域猫活動を行っていること
- ④ 地域猫の管理を行う場所(給餌場などを含む)の土地所有者の同意を得ていること
- ⑤ 活動場所の属する町内会などの同意を得ていること
- ⑥ 町内会などが無い場合は、活動場所に隣接する土地所有者および住居者の同意を得ていること
- ⑦ ⑤他の制度による助成などを受けていないこと

- ◎ 助成対象となる手術：市内の地域猫に対し、動物病院で実施する不妊手術(卵巣または卵巣と子宮を摘出する手術)または去勢手術(精巣を摘出する手術)
- ※手術済であることを識別するため、雄は右耳、雌は左耳にV字カットを行うことが必要
- ◎ 限度額：雄1匹当たり5,000円、雌1匹当たり10,000円
- ※申請書は市ホームページからダウンロード可
- ◎ 環境保全課指導係(☎33-4495)

地域猫活動とは

地域住民が主体となり、地域の理解と協力の下、野良猫を把握し、ルールに基づき「地域猫」として適切に扱うことで、一代限りの生を全うさせ、将来的に野良猫をなくしていくことを目的とした活動です。



いんざい

発行 | 印西市 編集 | 秘書広報課
住所 | 〒270-1396 印西市大森2364-2
電話 | 0476-42-5111(代)
FAX | 0476-42-7242
H P | <https://www.city.inzai.lg.jp/>
メール | home@city.inzai.chiba.jp
Twitter | @inzaisi

人口と世帯

人口	103,794人 (+390)
男	51,427人 (+161)
女	52,367人 (+229)
世帯	41,444世帯 (+200)

令和2年4月1日現在()内は前月比

おえかき いんざい君 vol.40

みんなが描いてくれたぼくのがお絵を紹介するよ!

交通安全運動をするいんざい君

寺井 璃月さん(草深)

黄色い旗をふって、横断歩道で交通安全運動をしているボクを描いてくれたよ!
皆さん、外出時は交通ルールとマナーを守って車に気を付けてください!

いんざい君の似顔絵を募集しています。
詳しくは市HPから

☎シティブロモーション課プロモーション係(☎33-4426)

