



広報 いんざい

11.1

令和3年(2021)11月1日号
No.940

- 花火大会に係る裁判の結果を受けて… 2
- 満百歳の皆さんへお祝い… 3
- 住みよさ実感「図書館でのおはなし会」… 3
- 保育園の入園申し込み… 4

市の人口…107,043人 男…53,060人 女…53,983人 (令和3年10月1日現在)

11月13日(土)～令和4年2月20日(日)

50万球のLEDイルミネーション イルミライ☆INZAI

～自然との共生・幻想と夢の街へ～

今年もシティプロモーションの一環として、
イルミネーションイベント「イルミライ☆INZAI」を開催します。

新たにエリアを拡張

点灯時間 17時～22時30分

会場 千葉ニュータウン中央駅周辺

内容 新たに実施エリアを駅南口まで拡大。エリアごとに印西市の特色をイメージしたイルミネーションを設置します。沿線最大級!約50万球の電飾で彩られた印西の夜を、ぜひお楽しみください。

【駅北口】テーマ「都市」 【駅南口】テーマ「自然」

【駅前デッキ】テーマ「都市と自然の調和」

関シティプロモーション課プロモーション係 ☎33-4426



11月は 児童虐待防止推進月間

今年度の標語 **189**「だれか」じゃなくて「あなた」から

●児童虐待とは

保護者が子どもに行う人権侵害のことで、①殴る・蹴るなどの「身体的虐待」②わいせつな行為などの「性的虐待」③家の中に閉じ込める・長時間放置するなどの「ネグレクト」④言動による脅しや子どもの前で家族間の口論や暴力行為を行う「心理的虐待」の4種類に分類されます。

その中でも特に、しつけと称する体罰は身体的虐待として、昨年4月からは法律でも許されない行為となりました。

また、大人が担うような家事や家族の世話などを日常的に行っている子どもは「ヤングケアラー」と呼ばれ、家庭内のデリケートな問題として、表面化しにくい課題となっています。

「児童虐待」や「ヤングケアラー」は子どもの健やかな成長に影響を及ぼす社会全体の問題です。皆さんの身の回りで「もしかして…」と思ったら、下記へご相談ください。

●守れていますか、子どもの笑顔

家庭での子どもの様子などで、心配なことはありませんか。新型コロナウイルス感染症の影響による外出自粛などは、さまざまな生活不安やストレスの要因となっています。自宅で過ごす時間が増えている中、家族や親子関係、子育てについての心配事があれば、下記へご相談ください。

【相談窓口】

- 児童相談所全国共通3桁ダイヤル ☎189(いちはやく)
- 子ども家庭110番(千葉県中央児童相談所内) ☎043-252-1152
- 市家庭児童相談 ☎42-5180
- 関子育て支援課児童相談係(☎33-4961)



子ども虐待防止オレンジリボン運動

好評につき第2弾を先行販売!

8月に販売したコラボマスクが、新たなデザインと色で再登場。イルミネーションイベント「イルミライ☆INZAI」の特設会場で先着300枚を先行販売します。

販売日時 11月13日(土)・13時～16時

販売場所 千葉ニュータウン中央駅前イルミネーションイベント特設会場

色 ブルー、グレー、ネイビー、チェリー、オレンジ、ベージュ、グリーンの7色

サイズ L、Sの2サイズ

価格 1枚650円

関シティプロモーション課プロモーション係 ☎33-4426



印西市と順天堂大学のコラボマスク

新型コロナウイルス感染症から自分と大切な人を守るために!

- 不要な外出は控える
- 買い物はすいている時間に

- 3つの「密」を避ける
- 小まめな手洗いうがい

- 人との距離は最低1m
- 会話はマスク着用

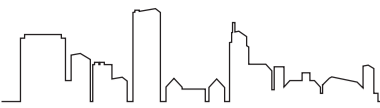

市制施行20周年記念花火大会に係る裁判の結果を受けて

印西市長 板倉 正直

市制施行20周年記念花火大会に係る裁判の判決の言い渡し、令和3年8月31日にあり、14日間の控訴期間を経て、9月15日に判決が確定いたしました。

この度の判決につきましては、市にとりまして大変厳しい内容となっております。裁判の結果として真摯に受け止めております(判決内容は下記のとおり)。花火が打ち揚がらずに、ご迷惑をおかけしたこと、また、その後の対応において、混乱を招いたことにつきまして、市民の皆様には深くお詫びを申し上げます。

5年前の平成28年8月27日、花火が打ち揚がらず、来場者をはじめ、楽しみにしていた多くの皆様が大変残念な思いをさせたことを、私はあの日から一日たりとも忘れたことはありません。

この5年間、私はさまざまな施策を行う上で、あの花火大会を教訓とし、市民の皆様笑顔のために、そしてまちの発展、市民福祉の向上のために、誠心誠意取り組んでまいりました。

昨年7月には、市民の皆様のご付託を受けまして、3期目の市政運営のかじ取りを担うこととなりましたが、3期目の残された任期も、この思いは変わりません。

私といたしましては、この度の判決の結果を重く受け止め、今後も市政運営の中で責任を果たしてまいりたいと考えております。

また、市といたしましては、今回の裁判の総括として課題を抽出し、反省すべく検証を行い、これを教訓として今後の市政運営に活かしてまいります。

【判決内容】

主文

- 1 被告(印西市)は、原告(花火打ち揚げ業者)に対し、1200万円及びこれに対する平成29年12月15日から支払済みまで年6分の割合による金員を支払え。
- 2 原告のその余の本訴請求及び被告の反訴請求をいずれも棄却する。
- 3 訴訟費用は、本訴反訴を通じてこれを100分し、その9を原告の、その余を被告の負担とする。

11月12日(金)～18日(木)
女性の人権
ホットライン
強化週間

職場でのいじめ、セクハラやパワハラ、夫やパートナーからのDV、ストーカー、JKビジネス被害、AV出演強要など、独りで悩まずにご相談ください。法務局職員または人権擁護委員が相談に応じます。

無料

※秘密厳守

女性の人権ホットライン ☎0570-070810・平日

8時30分～17時15分

※強化週間中は平日19時まで。土曜・日曜日は10時～17時

11月12日(金)～25日(木)

女性に対する暴力をなくす運動

女性に対する暴力、性犯罪、ストーカー行為、売買春、人身取引、セクハラ、DVなどは、女性の人権を著しく侵害し、男女共同参画社会を形成する上で克服すべき重要な課題です。

市では毎月第1・第3木曜日に専門の女性カウンセラーによる「女性の悩み相談」(9ページ参照)を実施している他、DV被害者が緊急に避難する際の金銭的支援も行っています。

また、県では下記の各種相談窓口を設けています。独りで悩まず、ご相談ください。



【県の相談窓口】

女性専用

- 女性サポートセンター ☎043-206-8002(24時間年中無休)
- 県男女共同参画センター ☎043-420-8411
- 印旛健康福祉センター(DVのみ) ☎043-483-0711

男性専用

- 県男女共同参画センター ☎043-308-3421

☎相談方法、日時など詳細は各機関ホームページなどでご確認ください
閩子育て支援課支援係(☎33-4640)

今すぐできます！ 生ごみを減量するポイント



今年度、印西地区環境整備事業組合が組成分析調査(市内の集積所の燃やすごみの袋をいくつか抽出し、中身を分析する調査)を行った結果、抽出したごみ69.31kgのうち、37.82kg(54.6%)が生ごみとなり、大きな割合を占めました。

生ごみを減らすことで家庭からのごみの量は大幅に減少します。生ごみが減れば臭いも減り、猫やカラスに荒らされることも少なくなります。

以下のような方法で生ごみを減量しましょう。

●水分を切る

生ごみの80%は水分であり、絞ったり乾燥させたりすることで、6～10%の重量を削減することができます。

また、袋の中心部分に生ごみを入れると、臭いが袋の外に出にくくなります。



●生ごみ処理機や生ごみ処理容器を利用する

生ごみ処理機や生ごみ処理容器(コンポストやEM容器など)を使用することで、ごみを乾燥させて減量したり、熟成させて堆肥化したりすることができます。

市では、これらを購入した人に、購入費用の3分の2の金額(上限あり)の補助金を交付しています。詳細は市ホームページ参照。

※コンポストは購入しなくても段ボールで自作可(補助対象外)

●土に返す

生ごみは庭や畑の土に埋めることで、土中の微生物や土壌動物(ミミズなど)が分解して土に戻ります。

閩グリーン推進課推進係(☎33-4504)

エスディーゼス

SDGs(持続可能な開発目標)をご存じですか?

SUSTAINABLE DEVELOPMENT GOALS



●SDGsとは

サステイナブル ディベロップメント ゴールズ
英語の『Sustainable Development Goals』の略で、日本語では「持続可能な開発目標」といい、全世界共通の目標として2015年9月の国連サミットで採択されました。

2030年までに達成すべき17のゴール(大きな目標)と、より具体的な169のターゲット(具体目標)で構成され、「誰一人取り残さない」持続可能で多様性と包摂性のある社会の実現を目指すものです。

SDGsの達成に向けて

達成には国際機関・国・産業界・自治体と市民が一丸となって取り組むことが求められています。市でも、総合計画第1次基本計画で各施策とSDGsを関連付け、相互の目標達成に向けて一体的に推進することとしています。

閩企画政策課企画係(☎33-4414)

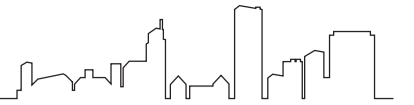

野生鳥獣への餌付けはやめましょう!

本市は豊かな水辺と自然に恵まれ、数多くの野生鳥獣が生息しています。

生態系に影響を及ぼす可能性などがあるため、野生鳥獣への餌付けはやめましょう。

●餌付けをすると次のような影響が出る可能性があります

- 野生鳥獣が、自ら食料を得ようとしなくなる
- さまざまな調味料や添加物、油分などを摂取することで、病気などにかかる
- 栄養状態が良くなり繁殖することで、感染症が発生し拡散する
- 特定の種のみ繁殖し、生態系のバランスが崩れる
- 本来生息していない場所(人間の生活圏内)に生息して人を襲う人身被害、野菜を食べる農作物被害、住宅付近でのふん尿による悪臭や鳴き声による騒音などの生活環境被害が発生する
- 被害防止を目的に捕獲される鳥獣を増やしてしまう

☎環境保全課保全係(☎33-4491)、鳥獣被害対策係(☎33-4439)

百歳 おめでとうございます 12人の皆さんにお祝い

今年度に満百歳を迎える皆さんに、内閣総理大臣から祝状と記念品、市からは祝金が贈呈され、長年にわたる社会への貢献に感謝するとともに、長寿をお祝いしました。

市内には、9月15日時点で百歳以上の人が33人。最高齢は男性が100歳、女性が106歳です。

満百歳を迎える皆さん

山本 志げさん	草深	岩井 敏朗さん	山田
田川 富江さん	吉高	松田 京さん	瀬戸
飯岡 美登里さん	結縁寺	出山 さとさん	鎌苅
千葉 菊子さん	木刈	清野 サタさん	内野
東方 フク子さん	小林北	中村 きぬさん	原山
田中 作次郎さん	大森	鈴木 ふみさん	大森

☎高齢者福祉課生きがい支援係(☎33-4592)

11月は動物による危害防止対策強化月間

飼い主の皆さんは、動物による事故や迷惑を防止するため、次の点に注意し、適切な管理・しつけをしましょう。また、動物は最後まで責任をもって面倒を見ましょう。やむを得ない事情で飼えなくなった場合は、新しい飼い主を探すか、下記へ相談しましょう。



○飼い犬が人をかんだときは、保健所へ届け出し、犬に狂犬病の疑いがないか獣医師の検診を受けましょう

※犬にかまれる事故が、令和2年度は県内で175件発生

○犬の放し飼いは禁止です。散歩は短い引き綱で行いましょう

○犬は来訪者が届かない場所で飼い、門や玄関から飛び出さないように注意しましょう

○犬の登録と年1回の狂犬病予防接種は、法律で定められている飼い主の義務です

○猫は屋内で飼いましょう

○犬猫合わせて10匹以上飼う場合、保健所への届け出が必要です(生後91日未満を除く)

○サル、ヘビなどの特定動物は、新たに飼うことはできません

○迷子札を付け、動物病院でマイクロチップを装着するなどし、飼い主が分かるようにしましょう

千葉県動物愛護センターでは、定期的に「犬の飼い方・しつけ方教室」を開催しています。また、動物愛護やしつけ方、動物由来感染症などについて、学校、地域の勉強会に講師を派遣しています。

☎印旛保健所(☎043-483-1137)

千葉県動物愛護センター(☎93-5711)

メダリストの泳ぎを間近で バタフライ銅メダル 星 奈津美さんの水泳教室

9月12日、印西温水センターで、市水泳協会主催の「ロンドン・リオ オリンピック〜バタフライメダリスト 星奈津美さんの水泳教室」が開催されました。

当日は、小学生の部と中学生以上の部に分かれ、星さんはそれぞれの部で自ら泳ぎを披露。参加者一人一人へ丁寧に指導を行いました。

星さんは「今日教えた基礎訓練がとても大事。目標を定めてから練習に臨むと、その効果が上がります」と参加者へアドバイス。

子どもたちからは「とても楽しかった。クロールやバタフライの手回し、バタ足がとても参考になった」「将来は星さんのような水泳選手を目指したい」などの感想が聞かれました。



☎スポーツ振興課振興係(☎42-8417)



図書館での「おはなし会」

～家で「おはなし会」もできるよ～

幼い頃に読んでもらった絵本や紙芝居の世界は、言葉を学ぶだけでなく、夢や希望、想像力を育んでくれました。市内ではあちこちで住宅が建ち、子どもを持つ若い家族も増加しています。そんな皆さんにお勧めの「おはなし会」。コロナ禍の影響で現在は、小林・本埜・印旛の各図書館で月1回、主に未就学児を対象に、紙芝居や大きな絵本などの読み聞かせをしています。子どもが本と出会うことで読書の楽しさを知り、絵や文字に親しむ良い機会だと思えます。



おはなし会(本埜図書館)の様子



あうちび「おはなしかい」の貸し出しセット

この会では、図書館司書が季節感や子どもたちの興味などに配慮し、扇形に並んだ親子と交流しながら、お話の世界を進めて行きます。テレビやパソコンなどに慣れた子どもたちにとっては、現実世界での本の読み聞かせで、一方的ではないコミュニケーションを図ることができます。文字を読めない子どもでも、耳と目によって本を楽しめ、読書への興味が湧いてきます。

また、本埜図書館では、親や兄弟が話し手となり、家庭でもおはなし会ができるよう、紙芝居1点と幼児絵本2冊をセットで貸し出しているそうです。身近に本を置き、気軽に本に親しめることも大切です。ぜひ活用してみてください。

☎大森図書館(☎42-8686)



広報レポーター
山田 一夫(木刈)

市内の認可保育施設

種別	園名	住所	電話番号	受入月齢	
公立	木刈保育園	木刈6-23	46-1873	①	
	内野保育園	内野1-12	46-1874	①	
	高花保育園	高花1-10	46-7011	①	
	西の原保育園	西の原3-7	45-0221	②	
	もとの保育園	滝野3-2	97-2935	①	
	銀の鈴保育園	高花5-3	47-7566	②	
	原山保育園	草深1177-18	47-6600	②	
	山ゆり保育園	萩原1917-8	98-1333	②	
	スマイル保育園	牧の台1-1-2	48-7321	②	
	小倉すくすく保育園	小倉673-7	42-5901	②	
私立	しおん保育園(本園)	松崎517	46-1329	②	
	しおん保育園(分園中央 アニマルランド)	中央北1-4		③	
	しおん保育園(年少～年長児分園中央)	アルカサル内		⑤	
	ヒューマンアカデミー 印西牧の原保育園	原1-2BIGHOP内	47-6277	③	
	エンジェルハート保育園	武西275-1	47-3344	②	
	星虹保育園	戸神609-2	40-1189	②	
	星虹第二保育園	戸神617-3	45-1189	②	
	かふう保育園いんざい	草深1620-12	37-7810	②	
	あい・あい保育園 千葉ニュータウン中央園	中央南1-13 レーベン 千葉ニュータウン中央1階	85-7790	②	
	かぐろ杜の保育園	鹿黒南2-3-1	45-2021	②	
	コスモスの丘保育園	草深2371-4	85-6337	②	
	ゆいのひ保育園	戸神553-3	36-8586	②	
	あい・あい保育園 印西牧の原園	原1-1-2	37-8022	②	
	草深こじか第二保育園	草深2497-17	37-8124	②	
	ちいさな杜の保育園	鹿黒南2-3-3	48-5226	③	
	千葉ニュータウン ナーサリースクール	鹿黒南5-2	85-4261	②	
	HALO保育園	草深1618-1	80-8689	②	
	(仮称)コスモスの丘ひがし野保育園【新設】	草深1671-35	コスモスの丘保育園へ	②	
	(仮称)そうほスマイル保育園【新設】	宗甫46	スマイル保育園へ	②	
	(仮称)滝すくすく保育園【新設】	滝546-5	小倉すくすく保育園へ	②	
認定こども園	どんぐり保育園	小林北5-12-2	97-1383	②	
	草深こじか保育園	草深2496-10	36-5161	②	
	牧の原宝保育園	牧の原3-1-3	49-4011	②	
	認定こども園Rainbow Wings International (本園)	草深1105-1	85-8685	⑤	
	認定こども園Rainbow Wings International (分園)	中央南1-1-1 2階		③	
	印西ひかりこども園	木下804-6	40-3737	②	
	小規模保育事業所	カインド・ナーサリー牧の原第1園	牧の原5-13-1	33-3777	④
		カインド・ナーサリー牧の原第2園		85-4788	④
		やまと小規模保育園	牧の原1-3 牧の原モアA-20-2	77-3004	④
		(仮称)リップル保育園CNT高花Ⅰ【新設】	高花1-8-1	048-854-8638	③
(仮称)リップル保育園CNT高花Ⅱ【新設】			③		

◎受入月齢(凡例)
 ①生後6カ月以降、②産休明け(生後57日)以降、③産休明け(生後57日)～2歳児クラス
 ④生後6カ月～2歳児クラス、⑤3～5歳児クラス

保育園の入園申し込み

令和4年4月入園



◎受付期間：11月1日(月)～30日(火)
 ◎受付場所：保育課、各支所、中央駅前出張所、市内各保育園・認定こども園・小規模保育事業所

【申込資格】
 保護者が次の(1)～(8)のいずれかに該当すること
 (1)月60時間以上就労している
 (2)出産前後である(原則、出産予定日の約2カ月前から出産後8週経過した日の属する月の月末まで)
 (3)病气やけが、または心身に障がいがある
 (4)同居の親族(長期入院などをしている親族を含む)を常時介護、または看護している
 (5)火災その他の災害の復旧に当たっている
 (6)求職活動(起業の準備を含む)を継続的に行っている(保育の必要性の認定後、90日以内に月60時間以上の就労を開始することが条件)
 (7)就学または職業訓練校などの職業訓練を受けている
 (8)①～⑦に類する事由として市が認める場合

◎申込書類：申込資格により異なります。詳しくは「令和4年度保育園入園のご案内」(受付場所配布。市ホームページからダウンロード可)を参照

【注意事項】
 ◎面接を実施します
 ◎申込書類の提出前に希望する保育園を見学してください
 ◎市外の保育園へ入園を希望する場合、申込時期が異なる場合があります。詳しくは希望する保育園のある市区町村担当課へ問い合わせてください
 園保育課係 ☎33-4651

新年度と冬休みの学童クラブの入所申し込み

◎入所資格…夫婦共働きなどのため、監護する人が昼間家庭にいない小学1年生から6年生までの児童。なお、同居の祖父母などが保育できると認められる場合、入所できないことがあります
 ◎開所時間…下校時～19時(土曜日・長期休暇期間は8時～19時)
 ◎休所日…日曜、祝休日、12月29日～1月3日
 ◎受付期間
 令和4年4月入所・11月1日(月)～30日(火)(必着)
 冬休み期間中の短期入所・11月1日(月)～12日(金)(必着)
 ※先着順ではありません

学童クラブ一覧

※赤字表記は民営または指定管理者が運営するクラブ

No.	名称	申請受付場所	冬休み入所
1	原山学童クラブ	●保育課	×
2	高花学童クラブ	(大森2364-2・☎33-4649)	×
3	内野学童クラブA・B	●印旛支所市民サービス課(美瀬1-25・☎98-1116)	○
4	内野第2学童クラブ	●本笠支所市民サービス課(笠神2587・☎97-1111)	○
5	大森学童クラブ	●中央駅前出張所	○
6	滝野学童クラブ	(中央南1-4-1・☎46-1011)	○

◎申請書類

【No.1～6】①入所許可申請書②健康状況等調書③保護者の就労証明書または日中家庭にいないことを確認できる書類(保育課、各支所、中央駅前出張所、各学童クラブで配布(市ホームページからダウンロード可))
 ※①②は児童1人につき1部。③は世帯の20歳から65歳未満の全員分

【No.7～35】各クラブで配布。詳細は要確認
 ※入所状況により希望以外のクラブを紹介する場合があります。空きのあるクラブは、受付期間後も申請できます
 園保育課管理係 ☎33-4649

No.	名称	申請受付場所	冬休み入所
7	木下学童クラブ	木下1493-29 (☎42-0061)	○
8	小林学童クラブ	小林北5-12-1 (☎80-8677)	×
9	小林第2学童クラブ		×
10	六合学童クラブ	瀬戸1580 (☎98-1128)	○
11	木刈学童クラブ	木刈2-6 (☎46-8592)	×
12	小倉台学童クラブ		○
13	小倉台第2学童クラブ	小倉台2-3 (☎46-6031)	○
14	小倉台第3学童クラブA・B		○
15	牧の原学童クラブ	牧の原3-1-2 (☎46-1400)	×
16	西の原学童クラブA・B	西の原2-7 (☎45-1395)	○
17	西の原第2学童クラブ		○
18	原学童クラブ		○
19	原第2学童クラブ	原3-5 (☎85-8771)	○
20	原第3学童クラブA・B		○
21	いには野学童クラブ	若萩3-9 (☎98-1198)	×
22	平賀学童クラブ	平賀1161-2 (☎98-3501)	○
23	本笠学童クラブ	中根1281-2 (☎97-1020)	○

No.	名称	申請受付場所	冬休み入所
24	松崎学童クラブ	松崎517 (☎46-3928)	○
25	アルカサル学童クラブ	中央北1-4 (アルカサル内) (☎85-8823)	×
26	BigHop学童クラブ	原1-2 (BIGHOP内) (☎85-4276)	×
27	モア学童クラブ	牧の原1-3(モア内) (☎46-3928(松崎学童クラブ))	○
28	エンジェルハート学童クラブ	武西275-1 (☎47-3344)	○
29	星虹学童クラブ	戸神609-2 (☎48-5589)	○
30	HALO学童クラブ	草深1618-1、1618-23 (☎80-8622)	×
31	レインボウ学童クラブ	草深1105-1 (☎85-7610)	○
32	レインボウ第2学童クラブ		○
33	こじかKIDSクラブ	草深2496-4 (☎37-6188)	×
34	(仮称)かふう.Kids.学童クラブ【新設】	草深字地台1617-1 (☎37-7810(かふう保育園いんざい))	○
35	(仮称)アゼリーアカデミア千葉ニュータウン学童クラブ	高花5-3 (☎48-7880)	○

※冬休み入所「○」の施設は、若干名

お知らせ

●新型コロナウイルス感染防止のため、各種催しなどが中止となる場合がありますので、問い合わせ先に確認してください
●催しに参加する際は、人との距離を保ち、密集・密接・密閉の3つの「密」を避け、マスクの着用など感染防止に努めてください

Information

職員募集

会計年度任用職員・パートタイム
(保育園・登録制)

◎勤務時間…①平日7時～19時、土曜日7時～17時の間で1日6～7.5時間②平日7時～9時30分、16時～19時の延長保育時間

※園により多少異なる

◎報酬…時給1,180円～1,230円(保育士)、1,330円～1,390円(看護師)、980円～1,010円(無資格)

※諸手当あり

場市立保育園

函①保育士または正看護師の資格を持つ人②資格不問

申履歴書(写真貼付)、①は資格証の写しも下記へ持参

場保育課保育係(☎33-4651)

会計年度任用職員(課税課)

◎任用期間…令和4年1月中旬～3月31日(6月30日まで延長する場合あり)

◎勤務時間…月曜～金曜日・9時～16時

◎報酬…時給980円～1,010円(諸手当あり)

場市役所本庁

函パソコンでのデータ入力や資料整理、申告書受け付けなど

函パソコンの基本操作ができる人

定10人

申11月19日(金)までに履歴書(写真貼付)を下記へ

場課税課税制係(☎33-4443)

募集

印西市地域包括支援センター
運営法人

公募型プロポーザル方式で募集します。

【公募説明会】

時11月16日(火)・14時～

場市役所会議棟204会議室

申11月15日(月)までに参加申込書を下記へ

※募集要領は市ホームページからダウンロード可

場高齢者福祉課包括支援係(☎33-4593、☎40-3881、✉koureika@city.inzai.chiba.jp)

市消防団員

消防団は、市町村の消防機関の1つで、地域と連携しながら市民の安心・安全のために活動しています。消防団活動に興味があり、地域に貢献したい人は、下記へ連絡してください。

【種目】①分団部…主に担当区域内の消火活動を行い、災害時は救助活動などを行う②女性部…応急手当普及員とし

ての知識を生かし、応急手当やAED指導、火災予防運動を通じ、地域の防災意識の向上に貢献③ラッパ部…経験者から初心者まで所属し、演奏により式典などを華やかに彩る
場防災課防災係(☎33-4404)

スポーツ



クライミング施設利用認定会

時11月28日(日)・17時15分～

場松山下公園総合体育館

函原則高校生以上(オンサイトのグレードが5.11a以上の小中学生は可)

定10人

¥千円(保険代など)

申11月24日(水)までに申込書を下記へ(先着順)

※FAX・メールの場合は当日原本持参
※詳しくは市ホームページ参照

場スポーツ振興課振興係(☎42-8417・☎42-8427・✉sportska@city.inzai.chiba.jp)

コスモス杯個人ソフトテニス大会

時12月5日(日)・8時～

※予備日12日(土)

場松山下公園テニスコート

函市内在住・在職の高校生以上、近隣市町村の招待選手

¥1ペア3千円

申11月12日(金)まで

場市ソフトテニス協会・志澤(☎080-5455-7843)

税金

11月11日(木)～17日(水)
税を考える週間

テーマ…「暮らしを支える税」

税に対する知識と理解を深めましょう。

※詳細は下記2次元コード参照



場成田税務署(☎28-5151)

国保・年金



11月30日「年金の日」

「ねんきんネット」の利用で、いつでも自分の年金記録の確認や、将来の年金受給見込額を試算することができます。未来の生活設計について考えてみませんか。

ねんきんネット

検索

場船橋年金事務所(☎047-424-8811)

社会保険料(国民年金保険料)
控除証明書が発行されます
～年末調整・確定申告まで大切に保管を～

国民年金保険料は、所得税・市県民税の申告で全額社会保険料控除の対象です。

控除を受けるには、支払ったことを証明する書類が必要です(e-Taxの場合は不要)。

令和3年1月1日から9月30日までの間に国民年金保険料を納付した人は、11月上旬に日本年金機構本部から「社会保険料(国民年金保険料)控除証明書」が送付されます。年末調整や確定申告の際にはこの証明書、または領収書を使用してください。

※10月1日から12月31日までの間に今年初めて国民年金保険料を納付した人は、翌年の2月上旬に送付されます

※家族の国民年金保険料を納付した場合も、本人の社会保険料控除に加えることができます

場船橋年金事務所(☎047-424-8811)

環境



狩猟期間が始まります

◎狩猟期間…11月15日(月)～令和4年2月15日(火)

狩猟期間中、自然の中でレジャーをする人は、目立つ服装で外出してください。

また、銃声のする方向には近づかないようにしてください。

狩猟者はマナーを守り、安全な狩猟に努めましょう。また、器具などの消毒、泥の洗い流しなど、豚熱の感染拡大防止にご協力をお願いします。

場自然保護課(☎043-233-2972)、市環境保全課鳥獣被害対策係(☎33-4439)

9都県市「みんなでいっしょに
自然の電気」参加者募集

太陽光や風力など、自然エネルギーで発電した電気を共同購入することで、割安な料金で電気を利用できるキャンペーンを実施します。

【参加手順】①令和4年1月31日(月)までに下記ホームページから参加登録②事務局から契約を切り替えた場合の見積額をお知らせ③契約を切り替える場合は、令和4年2月15日(火)までに下記ホームページから登録

※旧電力会社からの切り替え手続きなどは事務局がサポートします

9都県市 みい電

検索

場みんなでいっしょに自然の電気事務局(☎0120-267-100)

納期限は11月30日(火)

国民健康保険税第5期

場国保年金課保険税係(☎33-4462)

後期高齢者医療保険料第5期

場国保年金課高齢者医療年金係(☎33-4470)

介護保険料第4期

場介護保険課保険係(☎33-4623)

個人事業税第2期

場佐倉県税事務所(☎043-483-1114)

納め忘れのないようにお願いします。口座振替の人は、残高不足に注意してください。また、納付が困難な場合はそのままにせず、ご相談ください

まちづくり



マンションの適正な管理を支援します

函管理組合の運営・管理規約などの相談、管理状況の簡易自己診断と改善事項の助言、出前講座など

函市内分譲マンションの区分所有者で構成するマンション管理組合代表者

¥無料

申12月17日(金)(消印有効)までに申込用紙(市ホームページからダウンロード可。郵送希望の人は電話で)を下記へ

場建築指導課住宅係(☎33-4657・☎42-0028)

マンション管理士による講習会

時12月4日(土)・13時～

場中央駅前地域交流館

◎テーマ…①長期修繕計画見直しのポイント②高経年マンション改修による再生手法

函市内マンションの管理組合関係者および住民

申申込用紙(市ホームページからダウンロード可。郵送希望の人は電話で)を下記へ

場建築指導課住宅係(☎33-4657・☎42-0028)

そのほか

11月25日(木)～12月1日(水)
犯罪被害者週間

犯罪被害者に対する理解や支援がなされ、その尊厳が守られる社会づくりの推進を目的に「千葉県民のつどい」を開催し、テレビで放送されます。
時11月27日(土)・9時30分～9時55分

◎放送局…千葉テレビ放送

◎番組名…「令和3年度犯罪被害者週間千葉県民のつどい」特別番組

函犯罪被害者の遺族や支援員、弁護士へのインタビューなど(予定)

場(公社)千葉犯罪被害者支援センター(☎043-225-5451)

講座・催し

金額のないものは無料

新型コロナウイルス感染防止のため、中止となる場合があります。

異文化理解講座④ ～ペルー～

時11月24日(水)・14時～15時30分
場ふれあいセンターいんば
外国人講師が日本語で、海外旅行しながらに母国を紹介
◎講師…上村寿安カルロス氏
定20人
申氏名、連絡先を下記へ(先着順)
関企画政策課政策推進係(☎33-4068・✉kikakuka@city.inzai.chiba.jp)

体験講座 ～しめ縄づくり～

時11月26日(金)・10時～12時
場中央駅前地域交流館
市内在住・在勤の20歳以上
定10人
¥700円(材料代)
他作業しやすい服装でエプロン持参
申11月5日(金)から電話で(先着順)
※9時～
関中央駅前地域交流館(☎46-5111)

冬の苔玉教室 ～雪割草の苔玉づくり

時12月17日(金)・13時30分～15時30分
場中央公民館
市内在住・在勤の20歳以上
定12人
¥1,500円(材料代)
他作業しやすい服装で苔玉の受け皿(15cm程度の物)持参
申11月2日(火)から(先着順)
関中央公民館(☎42-2911)

手賀沼講座③「手賀沼探訪～手賀沼をもっと知ろう、手賀沼の野鳥・環境・星空～」

時12月16日(木)・12時45分～16時
場中央公民館集合
市内バスを使用して、我孫子市の「鳥の博物館」、「水の館」を見学。また、手賀沼周辺で野鳥観察をしながら、自然環境の保全や共生などについて考える
市内在住・在勤の20歳以上
定15人
¥500円程度(入館料など)
申11月2日(火)から(先着順)
関中央公民館(☎42-2911)

野鳥観察会

時11月27日(土)・9時～12時
場日本荳第二小学校プール脇駐車場集合
白鳥の飛来地周辺を歩いて観察
市内在住の人(小学3年生以下は保護者同伴)
定20人
¥50円(保険代)
申11月4日(木)から14日(日)まで
関本荳公民館(☎97-2011)

市史編さん講座「木下河岸の古文書を読む～初学から輪読へ～」

時12月5日、12日、19日の各日曜日・13時30分～15時(全3回)
場中央公民館
江戸時代の木下河岸の様子が分かる古文書を輪読する
◎講師…酒井右二氏(市史編さん専門委員)
市内在住の人
定15人
申11月2日(火)から住所・氏名・電話番号を下記へ(先着順)
関木下交流の杜歴史資料センター(☎40-3500)

高齢者料理教室「ポリ袋クッキング 非常時にも活躍！」

時11月25日(木)・10時～11時
場総合福祉センター
缶詰めなどの食材を、非常時でも役立つポリ袋を使った調理法を学ぶ※講義形式
◎講師…生活協同組合コープみらい・田中麻由美氏
市内在住の60歳以上
定15人
他筆記用具、エプロン持参
申11月4日(木)から
関総合福祉センター(☎42-0144)

カルトナーージュ講習会

時12月7日(火)・10時～13時
場永治プラザ
すてきな布と額縁を使用しリボンボードを作る
どなたでも
定10人
¥2千円(材料代)
他はさみ、筆記用具持参
申前日まで(先着順)
関永治プラザ(☎42-1101)

正月しめ縄飾り教室

時11月24日(水)・13時30分～15時
場高花老人福祉センター
市内在住の60歳以上
定20人
¥500円
他汚れてもよい服装で、せん定ばさみ持参
申前日まで(先着順)
関高花老人福祉センター(☎47-2112)

絵手紙講習会

時11月16日(火)・10時～12時
場永治プラザ
絵手紙で年賀状を作る
◎講師…印西絵手紙の会・阿久澤登美子氏

定10人
¥400円(材料代)
他手拭き用タオル持参
申前日まで(先着順)
関永治プラザ(☎42-1101)

手賀沼ふれあい探鳥会 ～手賀沼周辺の山野と水辺の鳥を楽しみませんか～

時12月4日(土)・9時～11時45分
場手賀の丘公園どんぐりの家前(柏市)集合
手賀の丘公園内や手賀沼南岸で、スコップや双眼鏡を使って野鳥を観察。参加賞として野鳥缶バッジと野鳥カードをプレゼント
印西・柏・我孫子・白井・鎌ヶ谷・松戸・流山市に在住の人(小学生以下は保護者同伴)
定40人
申11月7日(日)までに右記2次元コードで(申し込み多数の場合は抽選)



関我孫子野鳥を守る会事務局(✉hureaitannchoukai@gmail.com)

はじめてのボランティア講座～ボランティアの基本的“き”を学ぼう！～

「なにか新しいことを始めたい！」という人へ。この講座でボランティアの基本について一緒に学んでみませんか。
時12月2日(木)・10時～12時
場総合福祉センター
市内在住・在勤でボランティアを始めたい人や興味のある人
定15人
¥100円
申11月30日(火)まで(先着順)
関市社会福祉協議会(☎42-0294)

第2回「保育de就職！千葉保育のしごと就職フェスタ」

時11月6日(土)・13時～16時
場スタートおたかの森ホール(流山市)
他履歴書不要
申不要
関ちば保育士・保育所支援センター(☎043-222-4714・✉syougaku@city.inzai.chiba.jp)

木下駅南骨董市が再開

時11月6日(土)から毎月第1土曜日・7時～
※令和4年1月は3日(月)
場JR木下駅南口商店街
他無料臨時駐車場あり
※詳細は市ホームページ参照
関木下駅南骨董市実行委員会・中澤(☎090-4013-0900)



防火ポスターコンクール入賞作品の展示

最優秀賞
印西地区消防組合
管理者賞

内野小学校3年
まつなみしやな
松波 沙南



優秀賞

印西地区消防組合
消防長賞

木刈小学校6年
あおやぎみく
青柳 美空



11月9日(火)から15日(月)は秋季全国火災予防運動期間です。印西地区消防組合では、管内の小学校から防火ポスターを募集し、400点の応募がありました。最優秀賞に内野小学校3年・松波沙南さん、優秀賞に木刈小学校6年・青柳美空さんが選ばれました。

入賞した作品は最優秀賞を含め31作品あり、11月5日(金)から15日(月)まで、イオンモール千葉ニュータウンに展示されます。子どもたちの力作をぜひご覧ください。

関印西地区消防組合予防課指導調査係(☎46-9974)

火災など発生件数(印西市内)

令和3年9月30日現在			
	9月	今年の累計	昨年との比較
火災	0件	30件	-2件
救急	321件	2,922件	+104件
救助	4件	40件	+3件

交通事故発生状況

令和3年1月1日～9月30日			
	人身事故発生数	傷者数	死者数
千葉県	9,534件	11,408人	83人
印西警察署管内	214件	279人	2人
印西市内	133件	171人	1人

全国死者数1,829人
千葉県-全国ワースト5位-

子育て・健康・福祉

市民の皆さんが安心して生活できるように
子育て、健康、福祉の情報をお知らせするページです

子育て



会員募集 ファミリーサポートセンター

ファミリーサポートセンターは、子育てを手伝ってほしい人と手伝いができる人が会員登録し、互いに助け合う制度です。「仕事で保育園の迎えが間に合わない」「用事で外出するので子どもを預かってほしい」ときなどにご利用ください。

◎**利用会員**…市内在住・在勤で生後6カ月以上、小学6年生以下の子どもがいる人

◎**提供会員(有償ボランティア)**…市内在住の20歳以上の人

※利用前に登録が必要。両方に登録可
【**提供会員への報酬**】…利用会員は支援を受けた場合、提供会員へ報酬(1時間700円。土曜・日曜日、祝休日、夜間などは900円)を支払います

【**利用料の助成**】…ひとり親家庭への助成や幼児教育・保育の無償化に係る助成の対象となる場合があります

☎【**会員の登録・利用方法**】市ファミリーサポートセンター(中央駅前地域交流館2号館内☎48-5728。日曜・月曜日除く)、【**利用料の助成**】子育て支援課支援係(☎33-4640)

地域の事業者の皆さんへ 「子育て玉手箱」発行にご協力を

市の子育てに関する情報や施設案内をまとめた冊子「子育て玉手箱」を、(株)サイネックスと協働で発行します。

紙面には広告枠を設けており、11月中旬に掲載広告を募るため、(株)サイネックスが地域の事業所を訪問します。また、説明を希望する事業所は、(株)サイネックスへお問い合わせください。多くの事業者の皆さんのご協力をお願いします。

◎**発行予定**…令和4年3月ごろ

◎**発行部数**…2千部

☎掲載内容について…中央保健センター(☎42-5595)

☎広告について…(株)サイネックス成田支店(☎23-6140)

低所得の子育て世帯へ～児童1人当たり5万円～ 子育て世帯生活支援特別給付金

新型コロナウイルス感染症による影響が長期化する中で、低所得の子育て世帯の生活を支援するため、臨時の特別給付金を支給しています。申請が必要な人は期限までに申請してください。

《ひとり親世帯》

対象者

次のいずれかに該当すること
①令和3年4月分の児童扶養手当受給者(支給済み)
②公的年金給付などを受けているため、令和3年4月分の児童扶養手当の支給を受けていない人(児童扶養手当の支給限度額を下回る場合のみ)
③新型コロナウイルス感染症の影響を受けて家計が急変し、直近の収入が児童扶養手当の対象水準に下がった人

給付方法

②・③申請が必要(受け付け後随時支給)

《その他の世帯》

対象者

次のいずれかに該当すること
①令和3年4月分の児童手当または特別児童扶養手当を受けていて、令和3年度の住民税均等割が非課税の人(申請不要)

※令和3年4月以降令和4年2月までに生まれる新生児の受給者も対象
②18歳未満の児童(一定程度以上の障がいのある人は20歳未満)の養育者で、次のいずれかに該当する人

- 申請者・配偶者共に令和3年度の住民税均等割が非課税
- 新型コロナウイルス感染症の影響で家計が急変し、申請者・配偶者共に直近の収入が令和3年度の住民税均等割が非課税である人の水準に下がった

給付方法

②申請が必要(受け付け後随時支給)

共通事項

☎申請書(市ホームページからダウンロード可)を令和4年2月28日(月)(消印有効)までに子育て支援課、各支所市民サービス課へ

※詳細は市ホームページ参照

☎子育て支援課給付係(☎33-4645)

健康



成田赤十字病院 公開健康講座

☎11月27日(土)・14時～15時30分
☎赤坂ふれあいセンター(成田市)

☎①慢性便秘症についての講義(会場)

②ウェブ受講

◎**講師**…鹿島勲氏(同病院第2消化器内科部長)

☎どなたでも

☎①50人②なし

☎11月12日(金)までに電話または2次元コードで

☎成田赤十字病院社会課

(☎22-2311)



11月8日(月)は「いい歯の日」

「いい歯の日」は日本歯科医師会が1993年(平成5年)に「1(い)1(い)8(は)」

の語呂合わせでPR重点日として設定しました。この機会に自分の歯と口の健康について考えてみましょう。

☎中央保健センター(☎42-5595)

新型コロナワクチン牧の原モア集団接種会場 12月分の予約を受け付け

受け付け開始 11月4日(木)・13時～

※予約システムのメンテナンスのため、11月4日(木)・9時～13時は予約できません

☎印西市コロナワクチンコールセンター(☎50-2657)

福祉



ご協力ください 全国ひとり親世帯等調査

国では5年に1度、ひとり親世帯などの生活実態を把握し、福祉施策の充実を図ることを目的に「全国ひとり親世帯等調査」を実施しています。

☎全国から無作為に抽出された地区内の母子家庭、父子家庭など

※調査員が訪問した際は、調査へのご協力をお願いします

☎子育て支援課児童相談係(☎33-4961)

指定難病受給者証の更新は 12月28日(火)まで

更新の手続きをしないと、翌年からの助成を受けることができません。

※詳細は下記へ

☎印旛保健所(☎043-483-1135)

自死遺族支援「対面相談」

☎11月19日(金)・13時～16時

☎印旛合同庁舎(佐倉市)

☎個別相談(1人50分・継続相談あり)

☎県内在住で大切な人を自死で亡くした人

※精神科治療を受けている人は、治療者の了解を得てください

☎前日まで

☎(福)千葉いのちの電話事務局(☎043-222-4331)

発達障害ドキュメンタリー 映画上映会&当事者トーク

☎11月27日(土)・13時30分～15時30分

☎市民活動支援センター(オンライン参加可)

◎**映画**…「ディスレクシアな日々～美んちゃんの場合～」

◎**当事者トーク**…テーマ「発達障害の理解と障がい者の自立について」

◎**講師**…砂長美ん氏(発達障がい当事者・ありがとうショップ代表)

☎障がい者本人と家族、支援者など

☎12人(オンラインは18人)

¥千円

☎前日までに氏名・年齢・電話番号をメールで(先着順)

☎(特非)ソーシャルサポートこむねっ

と・安齋(☎070-1377-1505・✉comnet_chiba@yahoo.co.jp)

戦没者追悼式を開催

11月11日(木)

先の大戦で犠牲となった戦没者を追悼するため、市主催の「戦没者追悼式」を開催します。なお、今年度は新型コロナウイルス感染拡大防止のため、規模を縮小して行います。

☎11月11日(木)・10時～13時
☎松山下公園総合体育館

☎献花会場での献花のみとします

☎バスの送迎は行いません。自由にご参列ください

☎社会福祉課厚生係(☎33-4513)

たのしくすごそう

子育て♡じかん

☀️子育て支援センター*就学前の子とその保護者向け
 ★保育園、認定こども園
 🌙児童館*18歳未満の子とその保護者向け
感染症防止のため、中止となる場合があります

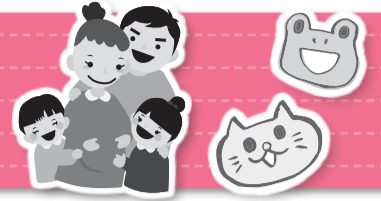

公園であそぼう
 ☀️5日(金)・10:00~11:00(雨天中止) 大塚前公園 園児と保護者 自由参加
パパのベビーマッサージ
 ☀️13日(土)・10:00~11:00 3~10カ月児と父親 8組 2日(火)9:00~電話で
 ☀️中央駅前地域交流館(子育てルーム ☎46-5111)

おもちゃクラブ・プチおもちゃクラブ
 ☀️15日(月)・17日(水)~19日(金)・10:00~11:30 園おもちゃ作り 電話で
バブバブクラブ
 ☀️2日・9日・16日の各火曜日 園看護師相談 未就学児親子 当日電話で
 ☀️小林子育て支援センター(☎80-8700)

ベビーの日
 ☀️9日(火)・①10:00~10:30②13:00~13:30③15:00~15:30 R2年4月以降生まれ 各4組 2日(火)9:00~電話で
 ☀️そうふけ児童館(牧の原交流センター多目的室 ☎46-2347)

おいでよ!わくわくぼかぼか広場
 ☀️火曜~日曜日・①10:00~11:30②13:00~14:30③15:00~16:30 各5組 当日電話で
わくわく0歳児集まれ
 ☀️18日(木)・13:00~14:30 R2年4月2日以降生まれの親子 5組 電話で(先着順)
 ☀️わくわくぼかぼか広場(総合福祉センター内 ☎42-0144)

産後ヨガ&ベビーマッサージ
 ☀️19日(金)・10:15~11:15 園0歳児と保護者 5組 12日(金)9:00~電話で
ベビードンス
 ☀️12月1日(水)・10:15~11:15 園首の座った頃から1歳までの親子 10組 24日(水)9:00~電話で
 ☀️マメタのぼんぼこ広場(いんば児童館内 ☎80-3950)

ベビーマッサージ
 ☀️10日(水)・10:00~ 園0歳児親子 7組 2日(火)9:00~電話で
ママのためのストレッチピラティス
 ☀️19日(金)・10:00~ 園0歳児親子 7組 2日(火)9:00~電話で
 ☀️滝野子育て支援センター(☎97-1822)

ママ☆リラ
 ☀️10日(水)・10:00~11:30 園足裏マッサージ体験 8組 電話で
初めてのパパ会
 ☀️13日(土)・10:00~11:30 園パパママとゲーム大会 8組 電話で
 ☀️つどいの広場(☎47-7880)

こあらで遊ぼう
 ☀️月曜~金曜日・①9:30~11:30②13:00~15:00 園月曜・2歳~、水曜・1歳、金曜・0歳。ただし、午後、火曜・木曜日は年齢制限なし 各10人 前日から電話で(先着順)
 ★西の原保育園こあら(☎45-0291)

てんとうむしで遊ぼう
 ☀️月曜~金曜日・9:30~14:30 電話で
子育て相談&身体測定
 ☀️当園看護師による身体測定、健康相談 電話で
 ★原山保育園(☎47-6600)

ゴスペルリトミック joy
 ☀️水曜日・9:50~ 園10組 園窓口で(先着順)
親子でABCタイム
 ☀️木曜日・10:30~ 園10組 園窓口で(先着順)
 ★しおん保育園(しおんひろば ☎070-3174-3124)

すくすく測定
 ☀️17日(水)~19日(金)・①9:30~11:00②13:30~15:00 園身長、体重測定、手形や足形の記録ができます
飛行機制作
 ☀️8日(月)~12日(金)・①9:30~11:00②13:30~15:00 園身近な物を使って飛行機作り
 ★山ゆり保育園(びびよクラブ ☎98-3773)

アロマスプレー作り
 ☀️16日(火)、19日(金)・①9:15~10:45②11:00~12:30 各3組 ¥300円 園専用電話へ
クリスマス制作
 ☀️26日(金)・30日(火)・①9:15~10:45②11:00~12:30 各5組 ¥100円 園専用電話へ
 ★牧の原宝保育園(さくら広場専用 ☎070-3243-8378月火金9時~16時)

ぺったんこ☆手形アート
 ☀️5日(金)、17日(水)・①10:30~②12:30~ 園手形アートでクリスマスツリーを作る 園当園ホームページで
親子リトミック
 ☀️2日(火)、15日(月)・①10:30~②12:30~ 園音楽を親子で楽しもう 園当園ホームページで
 ★草深こじか保育園(ちゅうりっぷルーム ☎36-5161)

足形
 ☀️4日(木)、9日(火)、19日(金)、24日(水)・①10:30~②12:30~ 園足型でトナカイ・雪だるまを作る 園当園ホームページで
親子でつくろう
 ☀️5日(金)、30日(火)・①10:30~②12:30~ 園プレート&クリスマス制作 園当園ホームページで
 ★草深こじか第二保育園(ちゅうりっぷルーム ☎37-8124)

ベビーマッサージ
 ☀️25日(木)・10:00~ ¥千円 園電話で
げんき☆タイム
 ☀️5日(金)、18日(木)・10:30~ 園歩行が安定している子 園電話で
 ★星虹保育園(びかびかルーム ☎40-1189)

ha-ha-hand口ゼット作り
 ☀️4日(木)、22日(月)・10:00~11:00 各3組 ¥千円 園電話で
園庭開放
 ☀️10:00~11:30(雨天中止) 園不要
 ★星虹第二保育園(ぼかぼかルーム ☎45-1189)

園庭開放日
 ☀️月曜~金曜日 園電話で
発育測定・看護相談
 ☀️月曜~金曜日 園看護師相談は電話で
 ★小倉すくすく保育園(ペンギンルーム ☎42-5901)

制作(小麦粉粘土)
 ☀️11日(木)・11:00~ 園4組 1日(月)10:00~
食アドバイス(玉ねぎ染色)
 ☀️24日(水)・10:30~ 園6組 5日(金)10:00~ ※詳細は当園ホームページ・おたより参照
 ★ちいさな杜の保育園(あひるルーム ☎48-5226)

大きくなったかな?
 ☀️1日(月) 園身体測定(かわいい手作りカードに身長、体重を書いてプレゼント)
赤ちゃんの日
 ☀️12日(金)、17日(水) 園1歳前の赤ちゃんのための日
 ★エンジェルハート保育園(たつのこクラブ ☎47-3344)

園庭開放
 ☀️月曜、火曜、木曜日・9:00~14:00 園未就園児 園ランチタイムは中止。昼食の持ち込み不可 園電話で
 ★印西ひかりこども園(にじっこルーム ☎40-3737)

English Play Time
 ☀️火曜日・①9:10~9:40②10:40~11:10(23日を除く) 各5組
書道アクティビティ
 ☀️18日(木)・13:10~13:40 各5組
 ★認定こども園RWI(キャタピラークラブハウス ☎85-8685)

みのむしになろう
 ☀️2日(火)・10:30~11:30 園未就園児親子 10組 園電話で
忍者ごっこ
 ☀️16日(火)・10:30~11:30 園未就園児親子 10組 園電話で
 ★ゆいひ保育園(ゆいキッズ ☎36-7260)

栄養・発達相談・えいご・リズムあそび
 ☀️水曜~金曜日 園前日までに電話で※詳細は当園ホームページ参照
 ★銀の鈴保育園(りんりんひろば ☎47-7566)

ベビーヨガ
 ☀️24日(水)・10:00~11:00 園親子と一緒にベビーヨガ 園首すわり~2歳ごろまで 各3組 ¥千円 園ヨガマット・バスタオルを持参 園電話で
 ★HALO保育園(にこにこルーム ☎80-8689)

児童ルームであそぼう(小学生~18歳未満)
 ☀️火曜~金曜日・13:00~16:30、土曜、日曜日・①9:00~11:30②13:00~16:30 各20人 園窓口で(先着順)
 あそびのポケットSP(楽しくからだを動かそう!運動能力アップ教室)
 ☀️20日(土)・13:30~15:00 園小学生 15人 園上履き持参 4日(木)9:00~電話で
 ☀️中央駅前地域交流館(児童ルーム ☎46-5111)

文字探しゲーム
 ☀️10日(水)・15:00~16:00(雨天・強風中止) 園そうふけ公園 園市内小学生 園なし 園当日現地
 ☀️そうふけ児童館(牧の原地域交流センター多目的室 ☎46-2347)

児童館事業
 ☀️火曜~日曜日・①9:00~11:30②13:00~16:30(平日は②のみ) 各10人 園窓口で(先着順)
ハッピーフレンズ
 ☀️12月4日(土)・13:00~ 園小学生 10人 園9日(火)9:00~電話で※詳しくはホームページで
 ☀️子どもふれあいセンター(総合福祉センター内 ☎42-0144)

キラキラキッズ
 ☀️21日(日)、27日(土)・9:00~11:30 園小学生 各10人 園窓口で(先着順)
児童館で遊ぼう
 ☀️火曜~金曜日・15:00~16:30、土曜、日曜日・①9:00~11:30②13:00~16:30 各10人 園窓口で(先着順)
 ☀️いんば児童館(☎80-3950)

おはなし会(11月)
 紙芝居や大きな絵本など、楽しいおはなしをご用意しています。

小林図書館 27日(土)・10:30~
 印旛図書館(いんば児童館) 18日(木)・11:15~ ※当日8:30~電話で「いんば児童館」へ予約

本笠図書館 20日(土)・10:30~

11月の各種相談

※祝・休日の相談はありません。すべて無料です
 ※階段の昇降に支障のある人は予約時に申し出てください
 ☎予約が必要

相談名	と き(12時~13時を除く)	ところ	問い合わせ
法律相談(弁護士) ☎	①12日(金)②19日(金)③26日(金)・10時~15時 【予約開始】①5日(金)②12日(金)③19日(金) ※先着8人(初めての人優先)	市役所附属棟	市民活動推進課 男女共同参画係 ☎33-4071 (受付専用番号) ※予約開始は8時45分 ※予約に空きがあれば 当日受け付け可(交通事故巡回相談を除く)
市民生活相談(司法書士) ☎	26日(金)・10時~15時 【予約開始】1日(月)※先着6人(初めての人優先)		
市民生活相談(税理士) ☎	19日(金)・10時~15時 【予約開始】1日(月)※先着6人(初めての人優先)		
人権よろず相談 ☎	12日(金)・10時~15時 【予約開始】1日(月)※先着4人		
行政相談(行政相談委員) ☎	12日(金)・10時~15時【予約開始】1日(月) ※先着8人・電話相談の場合あり		
交通事故巡回相談 ☎	19日(金)・10時~15時 【予約受付】17日(水)まで※先着4人		
障がい福祉の総合相談	月曜~金曜日・9時~17時【電話相談可】	いんば障害者相談センター ☎99-2501 ☎33-6024	
障害者就労支援相談	火曜日・10時~16時【電話相談可】	ふれあいサポートセンターいんざい ☎42-1118 ☎42-1055	
家庭児童相談 母子・父子自立支援相談 ☎	月曜~金曜日・9時~16時	市役所 子育て支援課	家庭児童相談 ☎42-5180
女性の悩み相談 ☎	4日(木)、18日(木)・10時~16時 【電話相談可】	市役所会議棟	子育て支援課支援係 ☎33-4640
消費生活相談	月曜~金曜日・9時30分~16時30分 【電話相談可】	市役所附属棟	印西市消費生活センター ☎42-3306
若者サポートステーション 出張相談 ☎	25日(木)・10時~17時 ☎15~50歳未満の職業的自立を目指す若者と その保護者	市役所会議棟	ちば北総地域若者 サポートステーション ☎24-7880
心配ごと相談	6日(土)、水曜、金曜日(5日を除く)・10時~15時	総合福祉 センター	社会福祉協議会 (総合福祉センター内) ☎42-0294
生活困窮相談	月曜~金曜日・8時30分~17時15分 【電話相談可】	いんざいワーク・ライフサポートセンター	☎85-8267
成年後見相談会 ☎	16日(火)・13時30分~15時30分※先着2人	総合福祉 センター	社会福祉協議会 (総合福祉センター内) ☎42-0294
教育相談	月曜~金曜日・9時30分~15時30分	教育センター	教育相談専用電話 ☎47-7830
子ども相談室	月曜~金曜日・9時~17時		
特別支援教育に関する就学相談 ☎	月曜~金曜日・9時30分~16時30分	市役所 指導課	指導課指導班 ☎33-4705
Consultation for Foreigners ☎ (Free of Charge) 外国人のための無料相談	12日・金曜日・9時~16時 ☎電話で予約してください	市役所 企画政策課	企画政策課政策推進係 ☎33-4068

市長談話室

市長と直接対話のできる市長談話室。下記の日程(変更の場合あり)で開設します。予約は不要です。

☎11月9日(火)・14時~16時
 ☎市役所3階市長応接室
 ☎市内在住・在勤・在学の個人または団体(感染防止のため1グループ3人まで)
 ☎秘書広報課
 広報広聴係
 (☎42-5117)



市税などの夜間・休日納付相談窓口

【相談日】
 11月27日(土)・9時~12時
 30日(火)・17時30分~20時
 【場所】
 市役所国保年金課
 【必要なもの】
 納税通知書、催告書、本人確認書類など
 【取扱科目】

固定資産税・都市計画税 市民税・県民税、軽自動車税(種別割) ☎納税課債権回収対策室 (☎33-4448)
国民健康保険税 後期高齢者医療保険料 ☎国保年金課 保険税係(☎33-4462) 高齢者医療年金係(☎33-4470)
介護保険料 ☎高齢者福祉課介護保険係 (☎33-4623)

保健センター通信

中央保健センター(☎42-5595)

☎中央保健センター ☎ふれあいセンターいんば

▼健康づくり相談(一般対象・予約制)

☎血圧測定、体組成測定、健診結果の見方や生活習慣病予防についての相談、食事や栄養についての相談(食生活分析)、歯についての相談(個々に合ったブラッシング指導など)、禁煙相談

☎中央 月曜~金曜日・9:00~16:00
 ☎いんば

☎来所する2日前(休日の場合はその前日)までに中央保健センターへ
 ※電話相談可

▼乳児相談

こころ相談(ブックスタート事業と同時開催)

事前に郵送した相談票・希望日調査票を記入し、封筒で返送してください。後日、日程などを個別に通知します。
 ☎令和3年6月生まれ

▼離乳食個別相談(予約制・先着順)

☎いんば5日(金)・9:30~15:30(1人30分)
 ☎令和2年11月~3年6月生まれ
 ☎2日(火)までに中央保健センターへ
 ※電話・メール相談可

▼幼児健診

新型コロナウイルス感染症の感染防止対策を講じた上で集団健診を実施しています。対象者には個別通知します。

1歳6カ月児健診(集団)

☎身体計測、内科診察
 ☎令和2年2月・3月生まれから順次

1歳6カ月児歯科健診(個別)

☎令和2年2月・3月生まれから順次
 ※受診票は、集団健診会場で配布

2歳児歯科健診(個別)

☎令和元年5月生まれ

3歳児健診(集団)

☎身体計測、内科診察
 ☎平成30年2月・3月生まれから順次

3歳児歯科健診(個別)

☎平成30年2月・3月生まれから順次
 ※受診票は、集団健診会場で配布

転入者の皆さんへ

転入者で下記に該当する人は、中央保健センターへ問い合わせください。

- 妊婦・産婦・乳児健康診査受診票および新生児聴覚スクリーニング検査受診票が未手続きの妊産婦・0歳児の保護者
- 予防接種・乳幼児健診実施状況届が未届けの19歳以下
- おとなの健(検)診の受診希望者
- 風しん抗体検査(無料クーポン)対象の男性(S37年4月2日~S54年4月1日生)で検査が未実施の人

発熱、のどの痛み、咳などの症状があり受診したい

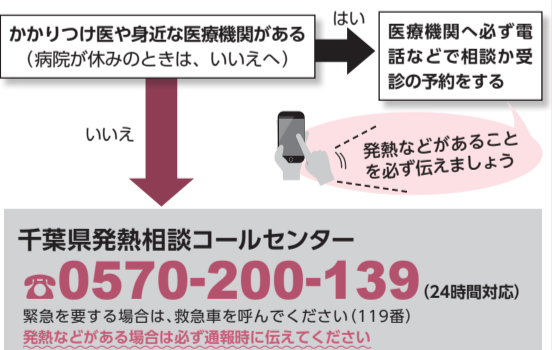

夜、子どもが急に具合が悪くなったら



印旛市郡小児初期急病診療所(休日・夜間のみ)

佐倉市健康管理センター内(佐倉市江原台2-27)

問い合わせ先 ☎043-485-3355

(受け付けは、診療終了時間の15分前まで)

診療時間	平日・土曜日	19:00~翌朝6:00
	日曜日・祝日、年末年始	9:00~17:00、19:00~翌朝6:00

千葉県の小児救急電話相談

受診した方が良いのか、様子を見ても大丈夫なのか。看護師や小児科医が電話でアドバイスします。

プッシュ回線・携帯電話 ☎#8000(局番なし)

ダイヤル回線・携帯電話 ☎043-242-9939

相談時間	毎日	19:00~翌朝6:00
------	----	--------------

●かかりつけ医・歯科医・薬局を持ちましょう!



栄養士の にこにこ★クッキング
recipe.32
 サツマ芋が入ったシチューで秋の恵みを味わいましょう。

秋の味覚シチュー

材料(2人分)
 ベーコン3枚、サツマ芋1/3本、タマネギ1/4個、ニンジン1/4本、シメジ1/5パック、エリンギ1/2本、パセリ少々、サラダ油小さじ1/2、コンソメ1/2個、水250cc、ルウ(バター小さじ2、サラダ油小さじ1、小麦粉大さじ1)、牛乳200cc、塩・こしょう少々

作り方
 ①ベーコンは短冊切り、サツマ芋、タマネギ、ニンジンは2cmの角切り、パセリはみじん切り。シメジは石づきを取ってほぐす。エリンギは3cmの長さの短冊切りにする。
 ②フライパンにバター、サラダ油を熱し、小麦粉を炒めてルウを作る。
 ③鍋にサラダ油を熱し、ベーコンを炒め、さらにタマネギ、ニンジン、シメジ、エリンギを加え炒める。
 ④③に水とコンソメを加え、ひと煮立ちしたらアクをすくい、サツマ芋を加える。
 ⑤野菜が柔らかくなったら②のルウに④の煮汁を少量ずつ加えのばし、なめらかになったら④に戻し、牛乳を加えて煮込む。
 ⑥塩、こしょうで味を調える。
 ⑦器に盛り、パセリを散らす。

1人分の栄養価…エネルギー269kcal、たんぱく質7.1g、脂質15.5g、食塩相当量1.1g

レシピ提供：印旛学校給食センター

おおきくなあれ
 11月生まれのみんな おたんじょうび おめでとう

小川 恵舞ちゃん
 (令和元年11月8日生まれ)
 モリモリご飯を食べるようになったね！なんでもお兄ちゃんの真似をして笑顔のすてきな恵舞ちゃん大好きだよ！

栗田 莉緒ちゃん
 (令和元年11月18日生まれ)
 お誕生日おめでとう！いつもみんなを笑顔にしてくれる莉緒ちゃん。2歳もたくさんの笑顔で、すくすく育ってね！

有馬 立逸ちゃん
 (令和元年11月19日生まれ)
 にこにこ笑顔でイタズラ放題の立逸くんもついに2歳！これからも大好きないとこ仲良く元気に成長してね♡

渡邊 真衣ちゃん
 (令和元年11月29日生まれ)
 イイニクの日生まれの元気な真衣。いっぱい食べてすくすく大きくなあれ！その笑顔にいつも癒されてます♡

織田 あかりちゃん
 (令和2年11月12日生まれ)
 末っ子長女の我が家の姫。いつもニコニコ癒しをありがとう！にこにこと一緒に元気に大きく成長してね☆

佐藤 柊奈ちゃん
 (令和2年11月21日生まれ)
 1歳のお誕生日おめでとう！みんなから愛されて、いつもにこにこ♡元気もりもりかわいひいちゃんできてね！

健康いんざい Vol.224
印西市歯と口腔の健康づくり推進条例の一部を改正

本条例は市と歯科保健医療・教育・保健医療福祉関係者などがそれぞれの役割を担い、さまざまな活動を通じて、市民の皆さんと共に歯と口腔の健康づくりを推進することを目的に、平成25年に制定されました。今回の一部改正では、これまでの虫歯や歯周疾患などの予防対策に加え、新たに高齢者の低栄養に伴うフレイル(虚弱)予防、児童虐待を包括した子どもの健全な成長の促進や、さまざまな生活習慣病の予防など、新たな取り組みを加え、さらに健康寿命の延伸を図るため、より具体的な内容となりました。

新たな取り組み

- 1 保護者の役割として、子どもの歯と口腔の疾患の予防、早期発見・早期治療、望ましい食習慣の定着などを追加。
- 2 基本的施策を推進するため、次の取り組みを追加。
 ①かかりつけ医による定期的な検診および保健指導を受けることについての普及啓発
 ②8020(はちまるにいまる)運動(※1)に関する取り組み、8029(はちまるにく)運動(※2)の普及啓発、オーラルフレイル(※3)対策の推進
 ③歯科医療を通じ、保護者による適切な口腔管理がさ

※1 80歳になっても20本以上の自分の歯を残そうという運動
 ※2 80歳になっても肉類をはじめとした良質なタンパク質を摂取し、介護を必要としない元気な高齢者を増やす運動
 ※3 心身機能の低下を意味するフレイル(虚弱)に対し、加齢に伴う口腔機能の衰え
歯と口腔の健康が健康寿命を延伸します
 自主的に歯と口腔の健康について関心と理解を深め、生涯にわたり歯と口腔の健康を維持することで、健康寿命の延伸を目指しましょう。

条例の全文や改正の要旨・理由は、市ホームページをご覧ください。
 問 中央保健センター (☎42-5595)

いんざい

発行 | 印西市 編集 | 秘書広報課
 住所 | 〒270-1396 印西市大森2364-2
 電話 | 0476-42-5111(代)
 FAX | 0476-42-7242
 H P | <https://www.city.inzai.lg.jp/>
 メール | home@city.inzai.chiba.jp
 Twitter | @inzaishi

今月の市民課窓口業務の
土曜・日曜開庁(祝日除く)

- ▶市役所本庁…13日(土)、27日(土) (8:30~17:15)
- ▶中央駅前出張所…6日(土)、20日(土) (8:30~17:15)
- ▶印旛支所…毎週土曜日 (8:30~12:00)
- ▶滝野出張所…毎週土曜、日曜日 (8:30~17:15)

こちら編集室

よく見…よく聞き…
 正しくお知らせ
 秘書広報課

今号の表紙を飾ったイルミライ★INZAI。今年度はエリアを拡大し、昨年度の倍以上のLEDで彩られます。また、6ページで紹介した木下駅南骨董市は今月から再開。ようやく全国の緊急事態宣言などが解除されたので、何とかこのまま落ち着き、本紙でも徐々に明るい話題が増え、写真と共に伝えたいことを願います。

①