

4月のゆいキッズカレンダー

4

| 日 | 月 | 火 | 水 | 木 | 金 | 土 |
|-----|--------------------------|------|---|------------------------------|--------------------------------------|-----|
| | 1 | 2 | 3 | 4 | 5 | 6 |
| 休館日 | | | | | | 休館日 |
| 7 | 8 | 9 | 10 | 11 | 12 | 13 |
| 休館日 | | 体操教室 | | | | 休館日 |
| 14 | 15 | 16 | 17 | 18 | 19 | 20 |
| 休館日 | ママ友を作ろう (R.5.ベビー集まれ!) | 身体測定 | ECC | ぐりんぴーす (双子・三つ子の会) 身体測定 | おたのしみタイム (お花を咲かせよう!) | 休館日 |
| 21 | 22 | 23 | 24 | 25 | 26 | 27 |
| 休館日 | | 身体測定 | 身体測定 | 2歳児集まれ! | 誕生会 <small>バランスボール・ぞう組懇談会</small> | 休館日 |
| 28 | 29 昭和の日 | 30 | | | | |
| 休館日 | 休館日 | 体操教室 | ゆいキッズでは、子育て相談も受け付けています。 お気軽にお声がけください | | カレンダー下段は 保育園行事です | |

ゆいキッズのご利用にあたって

利用時間: 月～金(祭日を除く)午前枠 9:30～12:00
午後枠 13:30～16:00
利用できる方: 印西市在住の未就学児親子 各枠 10組まで
(就学している兄姉は利用できません)
利用申込方法: 事前電話申込(行事は1回のお電話で2枠まで申込可)
希望日の午前枠か午後枠をお申込み下さい
当日申込も可(空きがあればご利用できます)

【来室時のお願い】

- 来室される方全員の検温をしてきてください
- ※37度以上の大人の方、平熱より明らかに高いと感じられたお子様は、来室をご遠慮ください
- 入室時には、手指の消毒をお願いします
- オムツ交換後は、手洗い・消毒をお願いします
- その他、体調の悪い方は入室できません
- 感染症にかかっている、または感染症の疑いがある場合は利用できません(家族に感染者がいる、家族の在園在学先で、感染症による学級閉鎖があり、そのクラス、学年に該当している場合も同様です)



令和6年度 2歳児クラス募集!

対象: 令和3年4月2日～令和4年4月1日生まれのお友だちと保護者で、令和7年3月まで活動に参加できる方 10組(申込順)
日時: 月2回(木)10:30～11:30(全16回)
※月によっては1回のこともあります
※8月はお休みです
参加費: お子様1人につき月500円
その他: 作品集代として年間500円
※初回に集めます
初回は、5月23日(木)です
お申込みは4月26日(金)AM9:00からです!

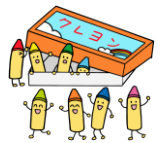

令和6年度はこれ! さつまいもを育てよう!

5月16日(木)に苗植えを計画中!
詳細は5月号カレンダーでお知らせします!



●安全確認のためにゆいキッズで名札の着用をお願いします。お子さんの名前がわかると、お互いに声をかけやすくなり、お友達の輪も広がります!
◎貴重品(財布・携帯電話等)はロッカーに置かず、必ず身につけてください。ベビーカーにも荷物を残さないようにしてください。盗難防止にご協力ください。



ゆいのひ保育園内子育て支援センターゆいキッズ
住所: 印西市戸神553-3
電話: 0476-36-7260
開館時間: Am9:30～12:00・Pm1:30～4:00
休館日: 土曜・日曜・祭日・年末年始





ゆいキッズニュース

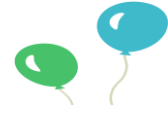

ゆいキッズには、ママが先生になってくれて、楽しい時間を過ごせる「ママ友講座」があります。「ママ友講座」は、未就学児を子育て中のママが参加できます。お子様が一緒でももちろん、ママだけ参加もOKです！



バランスボール

月1回(金)
ゆいキッズ開室当初からの人気の講座です。弾んで弾んで、心も身体もリフレッシュしましょう！



ハーブ講座

月1回(月)
ハーブを使ってオイルやソルトはもちろん、虫除けスプレーやバスボムを作ります。ハーブの香りに癒されます。



みほヨガ

月1回(月)
柔道整復師でもある先生が、皆さんのお身体に合ったヨガを教えてくださいます。お身体のつらい所がある方は是非！



レジン講座

不定期
アクセサリやオーナメントを作ります。個性豊かな仕上がりで、世界でたった一つの作品です



ゆいキッズからのお知らせ



ママ友を作ろう 令和5年度ベビー集まれ！

4月15日(月) 10:15~10:45

対象: R.5. 4. 2~以降に生まれたお子様とママ
持ち物: 親子の飲み物



今月から、お子様の身長・体重が測れるようになりました！

育児のこと、離乳食のこと、保育園や幼稚園のこと…
子連れで行ける〇〇、あったら便利グッズ…etc
みんなで、おしゃべりや情報交換を楽しみましょう！

身体測定日

☆4月23日(火)・24日(水)

各日とも、要予約(午前・午後)

お子様の成長を記録しましょう！



2歳児集まれ！

同じ学年のお友だちと一緒に遊びましょう！

☆4月25日(木) 10:30~11:30

対象: R.3年4月2日~R.4年4月1日生まれのお子様
とその保護者

持ち物: 親子の飲み物

汚れても良い服



双子・三つ子の会

ぐりんぴーす

☆4月18日(木) 10:15~10:45

対象: 双子ちゃん・みつごちゃんとそのママ
また、多胎児妊娠中のママも参加OK！

(市内在住・要申込)

子どもを遊ばせながら、情報交換をしたり、
おしゃべりを楽しみましょう！



誕生日会

☆4月26日(金) 10:45~11:30

4月生まれのお友だち、集まれ~！(要予約)

誕生日会は手形を取ります(カード代150円)

誕生日会以外のお友だちも参加できます。

皆でお友だちをお祝いしましょう！



おたのしみタイム

☆4月19日(金) 10:30~11:30

お花を咲かせましょう！



対象: 未就園児親子10組(要申込)

持ち物: 親子の飲み物・汚れても良い服

☆2月から4月まで、ハーブ講座はお休みです！

4月の行事・通常利用のお申込みは3/26(火)からです。

