

原山保育園♡重要事項説明書

1. 施設の目的及び運営の方針

(1) 運営主体（事業者の概要）

事業者の名称	社会福祉法人 敬心会 原山保育園
事業者の所在地	千葉県印西市草深 1177-18
事業者の連絡先	社会福祉法人 敬心会
代表者氏名	理事長 本多 美絵子

(2) 施設の概要

種別	保育所							
名称	原山保育園							
所在地	千葉県印西市草深 1177-18							
連絡先	(電話番号) 0476-47-6600 (FAX番号) 0476-33-6601							
施設長氏名	立花 美也							
開設年月日	平成21年4月1日							
利用定員	(2号)	0歳児	1歳児	2歳児	3歳児	4歳児	5歳児	合計
	(3号)	3名	9名	12名	15名	15名	15名	69名
当園の基本理念・方針		<p>当園は、自分で感じ、考え、行動する力と、それを成し得る健全な心身をつくり、「知・情（意）・体」を総合的に育成することを保育方針としています。</p> <p style="text-align: center;"> </p> <p>「知・情（意）・体」のバランスが取れた教育を実現して、①感覚の鋭い、創造性豊かな子ども ②生きる意欲と喜びに溢れた子どもを育てます。</p>						

(3) 施設の概要

建物面積	554.30 m ²	非常災害時の対策 <input checked="" type="checkbox"/> 防火管理者 <input checked="" type="checkbox"/> 災害計画 <input checked="" type="checkbox"/> 避難訓練 <input checked="" type="checkbox"/> 組織的活動体制 <input checked="" type="checkbox"/> 防火設備等の状況 <input checked="" type="checkbox"/> 消防用設備等の自主点検 <input checked="" type="checkbox"/> 所轄消防機関との連絡 <input checked="" type="checkbox"/> 非常災害関係書類整備
敷地面積	2217.62m ²	

(4) 主な設備の概要

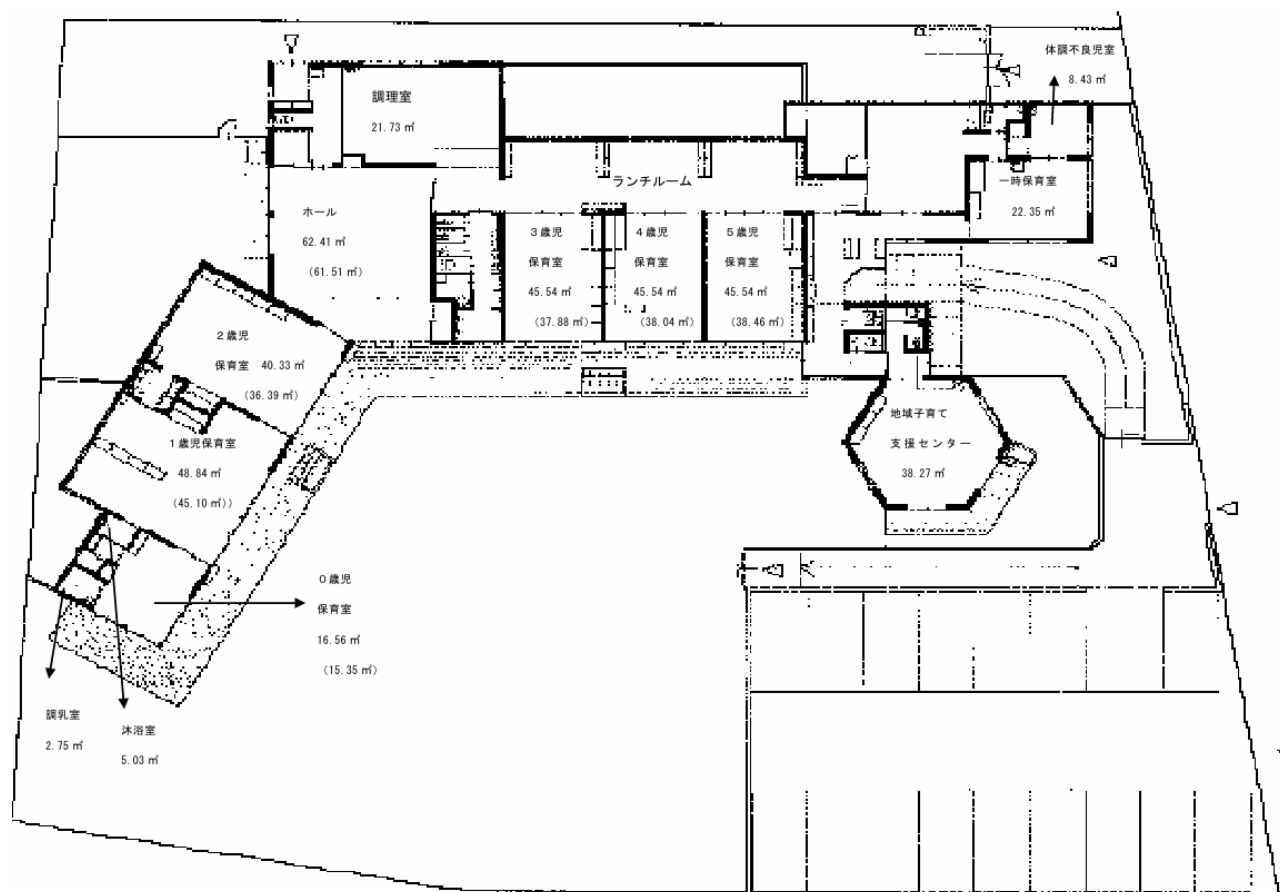

(5) 職員体制（令和7年4月1日 現在）

・保育士 22名	・子育て支援員他 2名	・看護師 2名
<p>十分な専門職の配置による万全な体制のもと、子どもたちの活動を支えます。</p>		

(6) 利用定員ごとの提供する日及び時間並びに提供を行わない日

【2号・3号認定子ども（保育認定）】

		平日	土曜
開所時間		7：00～20：00	7：00～17：00
保育 標準 時間	保育時間	8：30～16：30	8：30～12：00
	延長保育	7：00～8：30	7：00～8：30
		16：30～20：00	12：00～17：00
保育 短時間	保育時間	8：30～16：30	8：30～12：00
	延長保育	7：00～8：30	7：00～8：30
		16：30～20：00	12：00～17：00
休業日		日曜日・祝日・年末年始（12月29日～1月3日）	

(7) 利用料等

利用者負担（月額保育料）	利用子どもが居住する市町村が定める利用者負担（保育料）
入園時にかかる費用	諸経費あり（緊急メール代等）
実費徴収	（毎月）給食費・教材費等 （年間10回）年長文化指導料
その他	時間外保育料 200円／30分ごと 延長保育料 500円／30分ごと

(8) 園医 安部 昌宏 印西市竜腹寺 350-2

- 委託内容)
- ① 定期健康診断の実施
 - ② 臨時の健康診断の実施
 - ③ 健康相談の実施
 - ④ 食中毒等の予防についての指導・助言
 - ⑤ 応急処置等の指導・助言
 - ⑥ 保健衛生に関する指導・助言
 - ⑦ 入園時健康診断の実施

(9) 提供する特定教育・保育の内容

子ども・子育て支援法、その他関係法令等を遵守し、保育所保育指針に基づき、利用子どもの心身の状況等に応じて、特定教育・保育を提供します	
食事の提供方法	自園式（外部委託）・土曜は弁当持参
※自園調理の方針	1. 栄養管理・衛生管理を徹底し、子どもたちに充実した食体験を提供する。 2. 子どもたちが楽しく・美味しく・しっかり食べられるよう、嗜好調査や食育に力を入れる。 3. アレルギー食対応あり。 4. 毎月献立表を配布する。

(10) 相談・要望・苦情窓口

責任者) 理事長 本多 美絵子

受付担当者) 園長 立花 美也

♡他に、第三者委員を複数配置し、園生活や子育て上の悩みごと、相談ごとに応じます。

(11) 一時保育

- ★ 利用対象 生後6カ月～就学前の児童
- ★ 利用時間 平日 8:30～16:00まで
- ★ 利用期間 1ヵ月 14日以内（原則として週3日以内）

3歳未満児	400円／1時間
3歳児以上	300円／1時間
食事代（11:20）	350円
おやつ代（15:00）	150円



詳細は、
「てんとうむしだより」
をご覧ください。

(12) 地域子育て支援拠点事業「みんなのおへや」

- ★ 開室日 月曜日・水曜日・金曜日
- ★ 開室時間 9:30～14:30まで
- ★ 専用電話 0476-47-6638

