

6月

印西市立小林子育て支援センター情報

小林北5-12-1 ☎0476(80)8700

令和 8年 5月 20日発行

指定管理者 社会福祉法人 和泉会 理事長 岩井基

ホッとする！楽しい！おもしろい！！

子育て地域の中で楽しむために支援センターは活動しています！

開所日時：月曜日～土曜日（日曜・祝日はお休みになります）

☆9:00～17:00食事は出来ませんのでご了承ください

プログラムがある日もない日も開所時間に予約なしで遊べます♪

色のついているプログラムは**LINE予約が必要**となります！【5月26日13:00～】



ふれあい動物園

☆6月4日(木)9:45スタート ☆先着20組

隣接するどんぐり保育園に移動動物園が来ます♪

うさぎやモルモットなど可愛い動物たちと触れ合いを楽しみましょう！

予約は先着順となります！必ず**メール**をご確認ください！

受付は9:30～センターで行います。

保育園に移動する為、時間に余裕を持ってお越しください。

※雨天の場合は、縮小か中止となります。当日ブログをご確認ください。

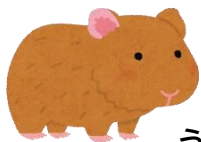

月	火	水	木	金	土
1	2	3	4	5	6
シアター&リズム 10:00～10:30	歌&リズム 10:00～10:30	すこやかルーム	ふれあい動物園 9:45スタートです！	誕生会 10:00～12:00 13:00～15:30	ゆつくりデー
8	9	10	11	12	13
中国茶を愉しむ会 10:30～11:30	リズム交流 10:00～10:30	もぐもぐクラブ 10:30～11:30 ぱくぱくクラブ 14:30～15:30	公園であそぼう (草深)	すこやかルーム 手形足型アート 10:00～10:30	ゆつくりデー
15	16	17	18	19	20
泥んこウィーク 9:30～11:30	→				ゆつくりデー
22	23	24	25	26	27
製作遊び 10:00～10:30	手形足型アート 10:00～10:30	すこやかルーム 体験！ボクササイズ 10:30～11:30	公園であそぼう (木下)	楽しい子育て！ 応援育児講座 10:00～11:30	ゆつくりデー
29	30				
印西市子育て コンシェルジュ 相談日	手作り玩具 10:00～10:30				

泥んこウィーク

☆6月15日(月)～19日(金) ☆各日10組

☆9:30～11:30の時間内で行います。

どんぐり保育園の園庭で園児と一緒にどろんこ遊びを体験しませんか？

泥んこ遊び用の洋服を貸し出します♪

サイズ展開は上90～120、下80～120の予定です。

タオル、着替え、水分補給できるもの等、お持ちください。

※雨天時は中止となります。



体験！ボクササイズ

☆保護者の方対象 ☆先着5組 ☆10:30～11:30

ボクササイズで身体を動かしてリフレッシュしませんか？

身体を動かしますので、お子さんはセンター職員(保育士)のお預かりになります。

当日は動きやすい服装でお待ちしてます♪※軍手、水分補給できるものを持ってお越しください



楽しい子育て！応援育児講座

～岩井さんと話そう～

【あなたのお悩み聞かせてください】

☆10:00～11:30 ☆先着5組

どんぐり保育園創設園長、岩井さんによる

子育て講座です。

お悩み相談しながらお話ししましょう♪

中国茶を愉しむ会

☆保護者の方対象 ☆先着5組 ☆10:30～11:30

ゆったりとした空間で作法を学びながら中国茶を飲んで一息つきませんか？熱いお湯を使うので講座中お子さんは、

センター職員(保育士)のお預かりになります。

隣接されているどんぐり保育園で行いますので

始まる10分前にはセンターへお越しください。

プログラム予約について

小林子育て支援センターのプログラム予約はこちらからお願いいたします！

表面に赤文字で記載されているプログラムは予約が必要となります！

赤文字のプログラムはすべて先着順です。

先着順で予約が埋まってしまい予約がとれなかった際、予約をキャンセルされた方には、

『キャンセルメール』をお送りしていますので、必ずメールをご確認ください！



小林子育て支援センターのブログについて

ブログには、その月のセンター情報やプログラム内容の紹介も掲載させていただきます。

悪天候でプログラムが中止となった場合もブログにてお知らせさせていただきますので、

ご理解の程よろしくお願いいたします。

ブログの右上にあるメニューを開いて頂きますとラベルとアーカイブが表示されます。

ラベルを開いて頂くと【プログラム紹介】【センター情報】【お知らせ】【地図】が

部類ごとに分かれていますので、そちらから見て頂くと見やすいかと思います！



小林子育て支援センターへのご案内

小林子育て支援センターの建物はセブンスイミングの反対側の黄色い壁の建物となります！

小林中学校の方からお車でお越しになる場合は、**交番の手前を右折**。ミニストップやくもんの方面からお越しになる場合は、**右手に見える交番の通りを左折**。

その後**一個目の角を右に曲がって**頂くと

小林子育て支援センターの入口が見えますので

そちらからお入りください！！

